

# DENNÍ TECHNICKÁ ANALÝZA

22. února 2018

EUR / USD



Medvědí směr.

- EUR/USD dál klesá, prolomil hodinový support na 1.2276 ( min 14/02/2018) a míří k další rezistenci na 1.2165 (min 17/01/2018). Hodinová rezistence na 1.2510 (max 15/02/2018) je daleko. Technická formace naznačuje krátkodobé pohyby níž.
- Z dlouhodobého pohledu se momentum mění na velmi pozitivní. Upřednostňujeme pokračující býčí směr. Klíčová rezistence se drží na 1.2886 (max 15/10/2014). Silný support leží na 1.1554

Peter Rosenstreich | Head of Market Strategy  
 e-mail: Peter.Rosenstreich@swissquote.ch

GBP / USD



Snáší se dolů.

- GBP/USD sestupuje pod 1.39, obchoduje se mezi hodinovou rezistencí na 1.4151 (max 05/02/2018) a supportem na 1.3742 (min 16/01/2018). Technická formace naznačuje další možný pokles.
- Dlouhodobá technická formace mění směr. Hlasování o brexitu dláždí cestu k dalšímu poklesu, ale pár se nyní pohybuje vzhůru k maximům z roku 2016. Dlouhodobý support se nachází na 1.1841 (min 07/10/2017), rezistence se nachází na 1.5018 (max 24/06/2016).

Peter Rosenstreich | Head of Market Strategy  
 e-mail: Peter.Rosenstreich@swissquote.ch

USD / JPY



Oslabuje.

- USD/JPY - vzestupný trend ztrácí sílu, výsledkem je medvědí formace. Hodinový support zůstává na 105.55 (16/02/2018). Hodinovou rezistenci najdete na 109.09 (max 31/01/2018). Technická formace naznačuje další krátkodobé pohyby dolů.
- Očekáváme dlouhodobý medvědí směr. Support na 105.55 (min 03/05/2016) byl téměř dosažen. Pozvolný vzestup k hlavní rezistenci na 125.86 ( max 05/06/2002) je nyní nepravděpodobný. Očekává se pokles k supportu na 101.20 (min 09/11/2016).

Peter Rosenstreich | Head of Market Strategy  
e-mail: Peter.Rosenstreich@swissquote.ch

## USD / CHF



### Vzestup pokračuje.

- USD/CHF ukončil krátkodobý sestupný trend, míří výš k 0.94. Hodinová rezistence se nachází na 0.9470 (max 08/02/2018), hodinový support se drží na 0.9188 (min 16/02/2018).

- Z dlouhodobého pohledu se pár od roku 2011 stále obchoduje v pásmu, i přes bouři po zásahu SNB, když zrušila spodní hranici CHF. Klíčový support zůstává na 0.9072 (min 07/05/2015), rezistence se nachází na 1.0344 (max 15/12/2016) je daleko. Technická formace přesto naznačuje od uvolnění v lednu 2015 dlouhodobý byčí směr.

Peter Rosenstreich | Head of Market Strategy  
e-mail: Peter.Rosenstreich@swissquote.ch

USD / CAD



Testuje rezistenci na 1.2716.

- USD/CAD dál stoupá a ožívuje po prosincovém sestupu. Pár se již téměř přiblížil k hodinové rezistenci na 1.2716 (max 04/12/2018), support na 1.2466 (min 15/02/2018) je daleko. Technická formace naznačuje další možný krátkodobý vzestup.
- Z dlouhodobého pohledu se pár obchoduje mezi rezistencí na 1.3805 (05/05/2017) a supportem na 1.2128 (min 18/06/2015). Silná rezistence se nachází na 1.4690 (max 22/01/2016). Pár zřejmě zamíří níž. Pár se obchoduje pod 200DKP.

Peter Rosenstreich | Head of Market Strategy  
 e-mail: Peter.Rosenstreich@swissquote.ch

AUD / USD



Klesá.

- AUD/USD dál klesá, a blíží se k hodinovému supportu na 0.7773 (min 14/02/2018). Hodinová rezistence se drží na 0.7999 (max 17/01/2018).

- Z dlouhodobého pohledu se drží vzestupný trend poté, co se páru nepodařilo dosáhnout klíčové rezistence na 0.8164 (max 14/05/2015). Klíčový support se nachází na 0.6009 (min 31/10/2008). Prolomení klíčové rezistence na 0.8164 (max 14/05/2015) je nutné ke zvrácení dlouhodobého medvědího směru.

Peter Rosenstreich | Head of Market Strategy  
 e-mail: Peter.Rosenstreich@swissquote.ch

EUR / GBP

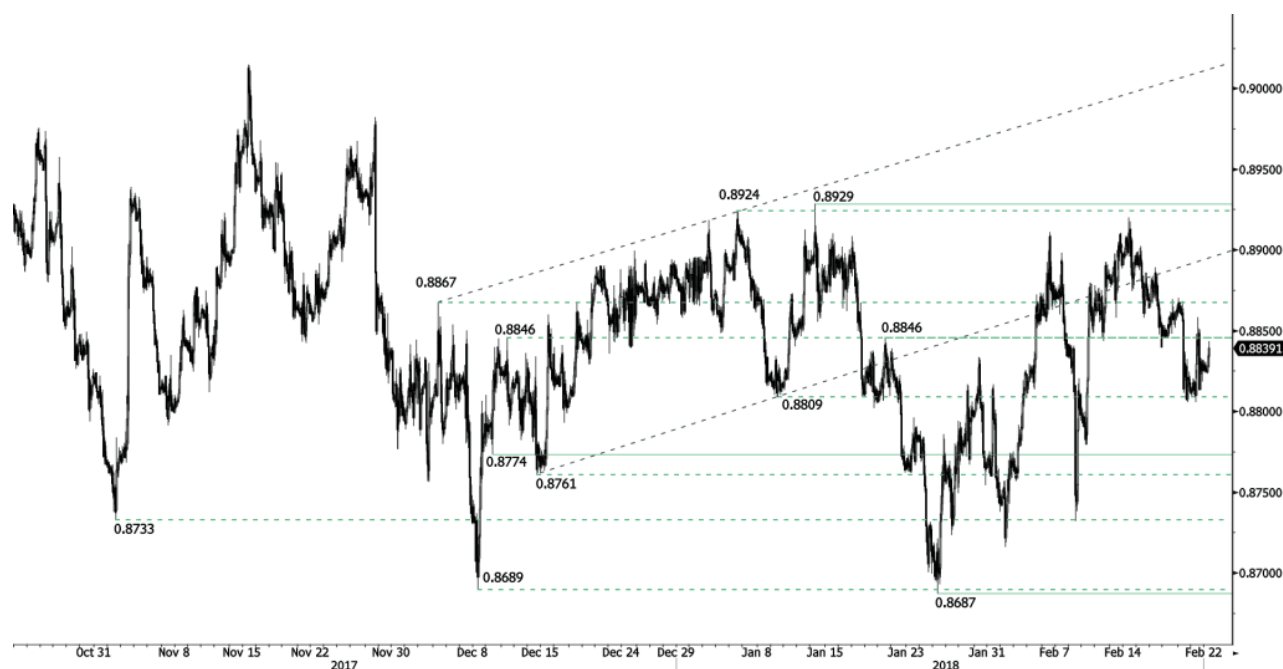

Oživující odraz pokračuje.

- EUR/GBP - silný odraz pokračuje, došlo k prolomení hodinové rezistenci na 0.8846 (max 12/12/2017). Hodinová rezistence na 0.8774 (min 11/12/2017) se vzdaluje. Technická formace naznačuje další krátkodobý pohyb vzhůru.
- Z dlouhodobého hlediska se pár vzpamatovává z minim v roce 2015. Technická formace naznačuje rostoucí vzestupné tlaky. Pár se obchoduje nad 200 DKP. Silná rezistence se nachází na 0.9500, což je psychologická hranice, support zůstává na 0.8304 (min 05/12/2016).

Peter Rosenstreich | Head of Market Strategy  
e-mail: Peter.Rosenstreich@swissquote.ch



EUR / CHF



Váhá před dalším úsekem výš.

- EUR/CHF - oživení se zpomaluje na 1.152. Pár se obchoduje mezi rezistencí na 1.162 (max 07/02/2018) a supportem na 1.1487 (min 12/92/2918). Technická formace naznačuje další krátkodobé pohyby vzhůru.
- Dlouhodobě naznačila technická formace zvrát. Silná rezistence se nachází na 1.20 (úroveň před uvolněním). Program kvantitativního uvolňování ECB bude zřejmě důvodem přetrvávajících prodejních tlaků na euro, což by ho mohlo působit ve prospěch EUR/CHF. Support se nachází na 1.0234 (2min 0/04/2015).

Peter Rosenstreich | Head of Market Strategy  
 e-mail: Peter.Rosenstreich@swissquote.ch

GOLD (in USD)



Medvědí trend.

- Zlato se obchoduje ještě níž a blíží se k hodinovému supportu na 1306 (min 04/01/2018). Hodinová rezistence na 1366 (25/01/2018) se drží. Technická formace naznačuje další krátkodobé pohyby níž.

- Z dlouhodobého pohledu technická formace naznačuje rostoucí vzestupné momentum. K potvrzení je nutné prolomení na 1392 (17/03/2014), Hlavní support najdete na 1045 (min 05/02/2010).

Peter Rosenstreich | Head of Market Strategy  
e-mail: Peter.Rosenstreich@swissquote.ch

STŘÍBRO (v USD)



**Pokračující konsolidace.**

- Stříbro se drží v pásmu 16,50 poté, co včera dosáhlo 1678. Míří blíž k hodinovému supportu na 16.27 (min 07/02/2018). Hodinová rezistence se drží na 16.98 (max 15/02/2018). Technická formace naznačuje krátkodobý pokles.

- Z dlouhodobého hlediska je trend negativní/ do boku. Očekává se další pohyb dolů. Pár se obchoduje na 200DKP. Rezistence se nachází na 21,58 (max 10/07/20134). Silný support najdete na 11.75 (20/04/2009).

Peter Rosenstreich | Head of Market Strategy  
 e-mail: Peter.Rosenstreich@swissquote.ch

ROPA (v USD)



Mírný pokles.

- Ropa - vzestupný trend trvá, po dosažení 62.50 se obchoduje nad 61. Ropa se drží mezi rezistencí na 63.67 (10/01/2018) a supportem na 58.07 (min 09/02/2018). Technická formace naznačuje krátkodobý pohyb výš.

- Z dlouhodobého pohledu se ropa vzpamatovává z loňského prudkého poklesu. Považujeme za velmi pravděpodobný další pokles. Ropa leží od června 2017 ve vzestupném momentu. Support se nachází na 42.20 (16/11/2016) rezistence se nyní nachází na 77.83 (20/11/2014). Ropa se obchoduje výrazně nad

Peter Rosenstreich | Head of Market Strategy  
e-mail: Peter.Rosenstreich@swissquote.ch

BITCOIN (v USD)



**Býčí trend zpomaluje nad 10000.**

- Bitcoin - vzestupný trend se zastavuje po mírném poklesu nad 10 000. Očekává se vzestup. Hodinový support zůstává na 9022 (min 30/11/2017), rezistenci najdete na 12 130 (max 18/01/2018).
- Z dlouhodobého hlediska dosahuje digitální měna exponenciálního růstu, ale předvedla i významný pokles. Existuje slušná pravděpodobnost, že měna by se v roce 2018 měla stabilizovat mezi 7 000 a 12 000 dolarů. Bitcoin se obchoduje nad 200 DKP (pásmo 6500).

Peter Rosenstreich | Head of Market Strategy  
 e-mail: Peter.Rosenstreich@swissquote.ch

## DISCLAIMER

### UPOZORNĚNÍ

Přes veskerou snahu zajistit, aby citované údaje a analyzovaná data, z nichž tento dokument vychází, byly spolehlivé, není možné garantovat jejich správnost a společnost Swissquote Bank ani její dceřiné společnosti neodpovídají za případné chyby nebo opominutí, ani za správnost, celistvost nebo spolehlivost uváděných informací. Tento dokument nezakládá podstatou doporučení pro prodej a/ nebo nákup jakýchkoli finančních produktů a nelze jej považovat za návrh a/nebo nabídku ke vstupu do jakékoli transakce. Tento materiál je ekonomickou analýzou a není míněn jako investiční doporučení, návrh na obchod s cennými papíry nebo jakoukoli jinou investici.

Každá investice zahrnuje určitou míru rizika, ale riziko ztráty při obchodování na mimoburzovních finančních trzích (Forex) je podstatné. Pokud uvažujete o obchodování na těchto trzích, měli byste si být tohoto rizika vědomi, abyste se před investováním dokázali kvalifikovaně rozhodnout. Předkládaný materiál nemá sloužit jako obchodní doporučení nebo strategie. Swissquote Bank se snaží pracovat se spolehlivými a ucelenými informacemi, ale netvrdíme, že jsou zcela přesné a kompletní. Není naší povinností informovat vás, pokud se názory nebo údaje uváděné v tomto materiálu mění. Ceny uváděné v této analýze slouží jen jako orientační informace a nepředstavují odhadovanou cenu cenných papírů nebo jiných finančních instrumentů.

Tuto analýzu lze distribuovat jen za podmínek povolených platnou legislativou. Nic v této analýze nezakládá tvrzení, že kterákoli z obchodních strategií nebo doporučení odpovídají individuálním podmínkám příjemce a nejsou ani jinak míněny jako osobní doporučení. Tato analýza je zveřejněna výhradně k informačním účelům, nejedná se o reklamu a není míněna jako návod nebo nabídka ke koupi nebo prodeji jakýchkoli cenných papírů nebo jiných finančních instrumentů v rámci jakékoli jurisdikce..

V souvislosti se spolehlivostí, úplností nebo přesností informací uváděných v tomto materiálu se neposkytují žádné záruky, s výjimkou informací týkajících se Swissquote Bank, jejich dceřiných společností a poboček. Totéž se týká informací a přehledu o cenných papírech, trzích nebo vývoji uváděném v analýze. Swissquote Bank nezaručuje investorům zisk, nebude se podílet na zisku a nepřijímá zodpovědnost za případné ztráty. Investice zahrnují riziko a investoři by měli svá rozhodnutí činit prozřívě a uvážlivě. Příjemci této analýzy by ji v žádném případě neměli zaměňovat za uplatnění vlastního rozhodnutí. Všechny názory vyjádřené v této analýze slouží výhradně k informačním účelům, je možné je bez upozornění změnit a mohou se lišit od názorů jiných součástí Swissquote Bank nebo s nimi být v rozporu, pokud se liší v předpokladech a kritériích. Swissquote Bank neručí a nezodpovídá za žádné transakce, výsledky, zisky nebo ztráty vzniklé na základě této analýzy nebo jejích částí.

Analytický tým uvádí, aktualizuje nebo stahuje zprávy výhradně podle uvážení Strategy Desk Swissquote Bank. Předkládaná analýza vychází z mnoha předpokladů. Různé předpoklady a východiska mohou vést k odlišným závěrům. Analytici zodpovědní za přípravu tohoto materiálu mohou čerpat podklady od pracovníků trading desk, sales a dalších oddělení za účelem shromáždění, syntézy a interpretace informací o dění na trzích. Swissquote Bank není povinna aktualizovat informace obsažené v analýze a nezodpovídá za žádné důsledky, zisky nebo ztráty AC vycházející z těchto informací jako celku nebo jejích částí.

Swisquote Bank výslovně zakazuje jakoukoli redistribuci tohoto materiálu jako celku nebo jeho částí bez písemného souhlasu Swissquote Bank a nepřijímá žádnou odpovědnost za jakékoli jednání třetích stran konané v tomto ohledu. © Swissquote Bank 2014. Všechna práva vyhrazena.