

DENNÍ TECHNICKÁ ANALÝZA

17. května 2018

EUR / USD



Míří výš.

- EUR/USD se odráží z minima 1.1764 a prolomil hodinovou rezistenci na 1.1812 (25/12/2018). Pár se momentálně nachází na 1.1830, míří do pásma 1.1840. T Pár se obchoduje na úrovni z poloviny prosince 2017. Hodinový support a rezistence se nacházejí na 1.1737 (min 17/12/2017) a 1.2323 (max 17/01/2018). Technická formace naznačuje krátkodobý vzestup.
- Z dlouhodobého pohledu se momentum mění na převážně pozitivní. Upřednostňujeme pokračující byčí směr. Klíčová rezistence se drží na 1.2886 (max 15/10/2014). Silný support leží na 1.1554. (min 08/11/2017).

Peter Rosenstreich | Head of Market Strategy
 e-mail: Peter.Rosenstreich@swissquote.ch

GBP / USD



Silné byčí tlaky.

- GBP/USD se odráží z 1.3456 , obchoduje se nad 1,35 a míří do pásma 1.3585. Hodinový support a rezistence se nacházejí na 1.3331 (min 19/12/2017) a 1.4097 (max 29/01/2018). Technická formace naznačuje krátkodobý vzestup.
- Dlouhodobá technická formace mění směr. Hlasování o brexitu vyhláždilo cestu k dalšímu poklesu, ale pár se nyní pohybuje vzhůru k maximům z roku 2016. Dlouhodobý support se nachází na 1.1841 (min 07/10/2017), rezistence se nachází na 1.5018 (max 24/06/2016).

Peter Rosenstreich | Head of Market Strategy
e-mail: Peter.Rosenstreich@swissquote.ch

USD / JPY



Váhá nad 110.

• USD/JPY - pohyb do boku započatý 15. května pokračuje, obchoduje se nad 110. Byčí formace započatá na 104.56 (min 25/03/2018) pokračuje. Hodinový support a rezistence se nacházejí na 108.74 (min 25/01/2018) a 111.48 (max 18/01/2018). Krátkodobá technická formace naznačuje další krátkodobý pohyb do boku.

• Očekáváme dlouhodobý medvědí směr. Support na 101.20 (min 09/11/2016) se drží. Pozvolný vzestup k hlavní rezistenci na 125.86 (max 05/06/2002) je nyní nepravděpodobný. Očekává se pokles k supportu na 101.20 (min 09/11/2016). Pár se obchoduje výrazně pod 200 DKP.

Peter Rosenstreich | Head of Market Strategy
e-mail: Peter.Rosenstreich@swissquote.ch

USD / CHF



Mírný pokles.

- USD/CHF po dosažení maxima 1.0019 mírně klesá, obchoduje se na 1.0007 a míří k 1. Pár se stále nachází mezi hodinovým supportem a rezistencí na 0.9755 (min 10/01/2018) a 1.0091 (max 09/05/2017). Technická formace naznačuje krátkodobý pohyb dolů.

- Z dlouhodobého pohledu se pár od roku 2011 stále obchoduje v pásmu, i přes bouři po zásahu SNB, když zrušila spodní hranici CHF. Klíčový support zůstává na 0.9072 (min 07/05/2015), rezistence se nachází na 1.0344 (max 15/12/2016) a je daleko. Technická formace přesto naznačuje od uvolnění v lednu 2015 dlouhodobý byčí směr

Peter Rosenstreich | Head of Market Strategy
e-mail: Peter.Rosenstreich@swissquote.ch

USD / CAD



Obchoduje se pod 1.28.

• USD/CAD - medvědí formace po dosažení 1.2925 (max 15/05/2018) trvá, míří k 1.2750. Hodinový support a rezistence se nacházejí na 1.2621 (min 23/02/2018) a 1.3001 (max 05/03/2018). Krátkodobá technická formace naznačuje krátkodobý pohyb dolů.

• Z dlouhodobého pohledu se pár obchoduje mezi rezistencí na 1.3805 (05/05/2017) a supportem na 1.2128 (min 18/06/2015). Silná rezistence se nachází na 1.4690 (max 22/01/2016). Pár zřejmě zamíří níž. Pár se obchoduje nad 200DKP.

Peter Rosenstreich | Head of Market Strategy
e-mail: Peter.Rosenstreich@swissquote.ch

AUD / USD



Pokračující vzestup.

- AUD/USD odraz pokračuje, obchoduje se nad 0.75 a míří do pásma 0.7550. Hodinový support a rezistence zůstávají na 0.7412 (min 09/05/2018) a 0.7813 (max 19/04/2018). Technická formace naznačuje krátkodobý vzestup.
- Z dlouhodobého pohledu se vzestupný trend zpomaluje poté, co se páru nepodařilo dosáhnout klíčové rezistence na 0.8164 (max 14/05/2015). Klíčový support se nachází na 0.6009 (min 31/10/2008). Prolomení klíčové rezistence na 0.8164 (max 14/05/2015) je nutné ke zvrácení dlouhodobého medvědího směru..

Peter Rosenstreich | Head of Market Strategy
e-mail: Peter.Rosenstreich@swissquote.ch

EUR / GBP

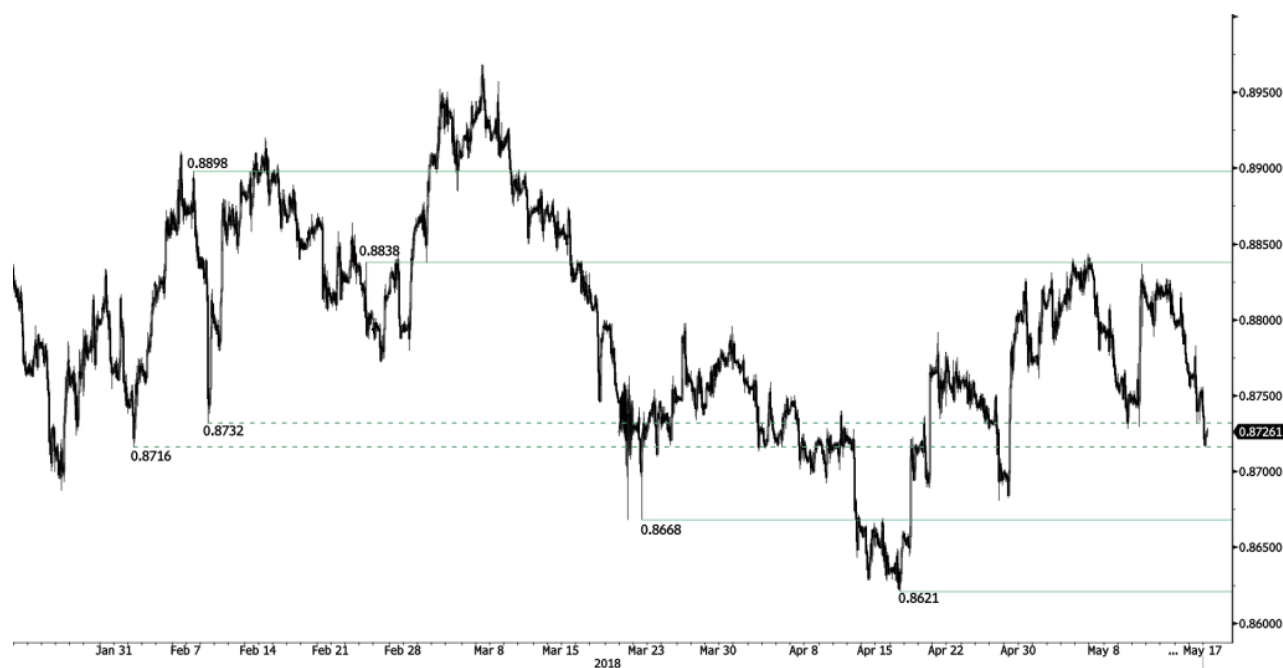

Pokračující medvědí tlak.

- EUR/GBP - medvědí formace pokračuje po dosažení 0.8837 (max 10/05/2018), míří do pásma 0.8713. Medvědí formace z března posiluje. Hodinový support a rezistence se nacházejí na 0.8668 (min 22/03/2018) a 0.8838 (max 23/02/2018). Technická formace naznačuje krátkodobý pohyb dolů.
- Z dlouhodobého hlediska se pár vzpamatoval po minimech v roce 2015. Technická formace naznačuje rostoucí vzestupné tlaky. Silná rezistence se nachází na 0.9500, což je psychologická hranice, support zůstává na 0.8304 (min 05/12/2016). Pár se obchoduje pod 200 DKP.

Peter Rosenstreich | Head of Market Strategy
e-mail: Peter.Rosenstreich@swissquote.ch

EUR / CHF



Mírný pokles.

- EUR/CHF mírně klesá po odrazu z minima 1.1772. Pár se obchoduje nad 1.18 a míří k 1.1810. Hodinový support a rezistence se nacházejí na 1.1715 (min 07/01/2018) a 1.2006 (max 20/04/2018). Krátkodobá technická formace naznačuje krátkodobý pohyb dolů.
- Dlouhodobě naznačila technická formace zvrát. Silná rezistence se nachází na 1.20 (úroveň před uvolněním). Zpomalování programu kvantitativního uvolňování ECB bude zřejmě důvodem přetrvávajících prodejních tlaků na euro, což by ho mohlo působit ve prospěch EUR/CHF. Support a rezistence se nachází na 1.0624 (min 24/06/2016) a 1.2097 (max 18/12/2014)

Peter Rosenstreich | Head of Market Strategy
 e-mail: Peter.Rosenstreich@swissquote.ch

ZLATO (v USD)



Obchoduje se pod 1290.

- Zlato - medvědí tlaky pokračují, obchoduje se pod 1290 a míří k 1286. Hodinový support na 1300 (29/12/2017) byl prolomen. Zlato míří do pásma 1300. Hodinový support a rezistence se nacházejí na 1263 (min 21/12/2017) a 1329 (max 08/03/2018). Technická formace naznačuje krátkodobý pohyb dolů.
- Z dlouhodobého pohledu technická formace naznačuje rostoucí vzestupné momentum. K potvrzení je nutné prolomení na 1392 (17/03/2014), Hlavní support najdete na 1045 (min 05/02/2010)..

Peter Rosenstreich | Head of Market Strategy
e-mail: Peter.Rosenstreich@swissquote.ch

STŘÍBRO (v USD)



Klesá.

- Stříbro klesá po vzestupu k 16.44, obchoduje se na 16.35 a míří do pásma 16.33. Hodinový support a rezistence se nacházejí na 16.05 (min 19/12/2017) a 16.87 (max 06/03/2018). Krátkodobá technická formace naznačuje krátkodobý pokles.
- Z dlouhodobého hlediska je trend negativní/ do boku. Očekává se další pohyb dolů. Pár se obchoduje pod 200DKP. Rezistence se nachází na 21,58 (max 10/07/20134. Silný support najdete na 11.75 (20/04/2009).009). Kov se obchoduje pod 200DKP.

Peter Rosenstreich | Head of Market Strategy
 e-mail: Peter.Rosenstreich@swissquote.ch

ROPA (v USD)



Míří výš.

- Ropa stoupá, obchoduje se nad 71 a míří do pásma 71.90. Ropa se momentálně obchoduje na úrovni z prosince 2014. Byčí formace z poloviny února 2018 zůstává zachovaná. Hodinový support a rezistence se nachází na 65.56 (min 17/04/2018). a 73.56 (max 28/11/2014). Technická formace naznačuje krátkodobý pohyb vzhůru.

- Z dlouhodobého pohledu se ropa vzpamatovává z loňského prudkého poklesu. Považujeme za velmi pravděpodobný další pokles. Ropa leží od června 2017 ve vzestupném momentu. Support se nachází na 42.20 (16/11/2016) rezistence se nyní nachází na 77.83 (20/11/2014). Ropa se obchoduje výrazně nad 200 DKP.

Peter Rosenstreich | Head of Market Strategy
e-mail: Peter.Rosenstreich@swissquote.ch

BITCOIN (v USD)



Tlačí se výš.

- Bitcoin - vzestup z poloviny dubna se váhá, bitcoin se odráží z 8102 a míří do pásma 8450. Medvědí formace z března 2018 se drží. Bitcoin se nachází mezi hodinovým supportem a rezistencí na 6306 (min 13/11/2017) a 10232 (max 01/02/2018). Technická formace naznačuje krátkodobý vzestup.
- Z dlouhodobého hlediska dosahuje tato digitální měna exponenciálního růstu, ale předvedla i významný pokles. Existuje slušná pravděpodobnost, že měna by se v roce 2018 měla stabilizovat mezi 7 000 a 12 000 dolarů. Bitcoin se obchoduje pod 200 DKP (pásmo 8500).

Peter Rosenstreich | Head of Market Strategy
e-mail: Peter.Rosenstreich@swissquote.ch

DISCLAIMER

UPOZORNĚNÍ

Přes veskerou snahu zajistit, aby citované údaje a analyzovaná data, z nichž tento dokument vychází, byly spolehlivé, není možné garantovat jejich správnost a společnost Swissquote Bank ani její dceřiné společnosti neodpovídají za případné chyby nebo opominutí, ani za správnost, celistvost nebo spolehlivost uváděných informací. Tento dokument nezakládá podstatou doporučení pro prodej a/ nebo nákup jakýchkoli finančních produktů a nelze jej považovat za návrh a/nebo nabídku ke vstupu do jakékoli transakce. Tento materiál je ekonomickou analýzou a není míněn jako investiční doporučení, návrh na obchod s cennými papíry nebo jakoukoli jinou investici.

Každá investice zahrnuje určitou míru rizika, ale riziko ztráty při obchodování na mimoburzovních finančních trzích (Forex) je podstatné. Pokud uvažujete o obchodování na těchto trzích, měli byste si být tohoto rizika vědomi, abyste se před investováním dokázali kvalifikovaně rozhodnout. Předkládaný materiál nemá sloužit jako obchodní doporučení nebo strategie. Swissquote Bank se snaží pracovat se spolehlivými a ucelenými informacemi, ale netvrdíme, že jsou zcela přesné a kompletní. Není naší povinností informovat vás, pokud se názory nebo údaje uváděné v tomto materiálu mění. Ceny uváděné v této analýze slouží jen jako orientační informace a nepředstavují odhadovanou cenu cenných papírů nebo jiných finančních instrumentů.

Tuto analýzu lze distribuovat jen za podmínek povolených platnou legislativou. Nic v této analýze nezakládá tvrzení, že kterákoli z obchodních strategií nebo doporučení odpovídají individuálním podmínkám příjemce a nejsou ani jinak míněny jako osobní doporučení. Tato analýza je zveřejněna výhradně k informačním účelům, nejedná se o reklamu a není míněna jako návod nebo nabídka ke koupi nebo prodeji jakýchkoli cenných papírů nebo jiných finančních instrumentů v rámci jakékoli jurisdikce..

V souvislosti se spolehlivostí, úplností nebo přesností informací uváděných v tomto materiálu se neposkytují žádné záruky, s výjimkou informací týkajících se Swissquote Bank, jejich dceřiných společností a poboček. Totéž se týká informací a přehledu o cenných papírech, trzích nebo vývoji uváděném v analýze. Swissquote Bank nezaručuje investorům zisk, nebude se podílet na zisku a nepřijímá zodpovědnost za případné ztráty. Investice zahrnují riziko a investoři by měli svá rozhodnutí činit prozřívě a uvážlivě. Příjemci této analýzy by ji v žádném případě neměli zaměňovat za uplatnění vlastního rozhodnutí. Všechny názory vyjádřené v této analýze slouží výhradně k informačním účelům, je možné je bez upozornění změnit a mohou se lišit od názorů jiných součástí Swissquote Bank nebo s nimi být v rozporu, pokud se liší v předpokladech a kritériích. Swissquote Bank neručí a nezodpovídá za žádné transakce, výsledky, zisky nebo ztráty vzniklé na základě této analýzy nebo jejích částí.

Analytický tým uvádí, aktualizuje nebo stahuje zprávy výhradně podle uvážení Strategy Desk Swissquote Bank. Předkládaná analýza vychází z mnoha předpokladů. Různé předpoklady a východiska mohou vést k odlišným závěrům. Analytici zodpovědní za přípravu tohoto materiálu mohou čerpat podklady od pracovníků trading desk, sales a dalších oddělení za účelem shromáždění, syntézy a interpretace informací o dění na trzích. Swissquote Bank není povinna aktualizovat informace obsažené v analýze a nezodpovídá za žádné důsledky, zisky nebo ztráty AC vycházející z těchto informací jako celku nebo jejích částí.

Swisquote Bank výslovně zakazuje jakoukoli redistribuci tohoto materiálu jako celku nebo jeho částí bez písemného souhlasu Swissquote Bank a nepřijímá žádnou odpovědnost za jakékoli jednání třetích stran konané v tomto ohledu. © Swissquote Bank 2014. Všechna práva vyhrazena.