

# DENNÍ TECHNICKÁ ANALÝZA

17. dubna 2018

EUR / USD



**Býčí odraz.**

- EUR/USD získal býčí momentum v pásmu mezi 1.2300 a 1.2345. Hodinový support a rezistence zůstávají na 1.2165 (min 17/01/2018) a 1.2506 (max 25/01/2018). Technická formace naznačuje krátkodobý vzestup.

- Z dlouhodobého pohledu se momentum mění na převážně pozitivní. Upřednostňujeme pokračující býčí směr. Klíčová rezistence se drží na 1.2886 (max 15/10/2014). Silný support leží na 1.1554. (min 08/11/2017).

Peter Rosenstreich | Head of Market Strategy  
e-mail: Peter.Rosenstreich@swissquote.ch

GBP / USD



**Býčí momentum sílí.**

- GBP/USD - krátkodobé momentum je živé., vymazalo support na 1,4231. Hodinový support a rezistence se nacházejí na 1.3451 (min 23/02/2018) a 1.4345 (max 25/01/2018). Technická formace naznačuje krátkodobý pohyb výš.
- Dlouhodobá technická formace mění směr. Hlasování o brexitu vydláždilo cestu k dalšímu poklesu, ale pár se nyní pohybuje vzhůru k maximům z roku 2016. Dlouhodobý support se nachází na 1.1841 (min 07/10/2017), rezistence se nachází na 1.5018 (max 24/06/2016).

Peter Rosenstreich | Head of Market Strategy  
e-mail: Peter.Rosenstreich@swissquote.ch

USD / JPY

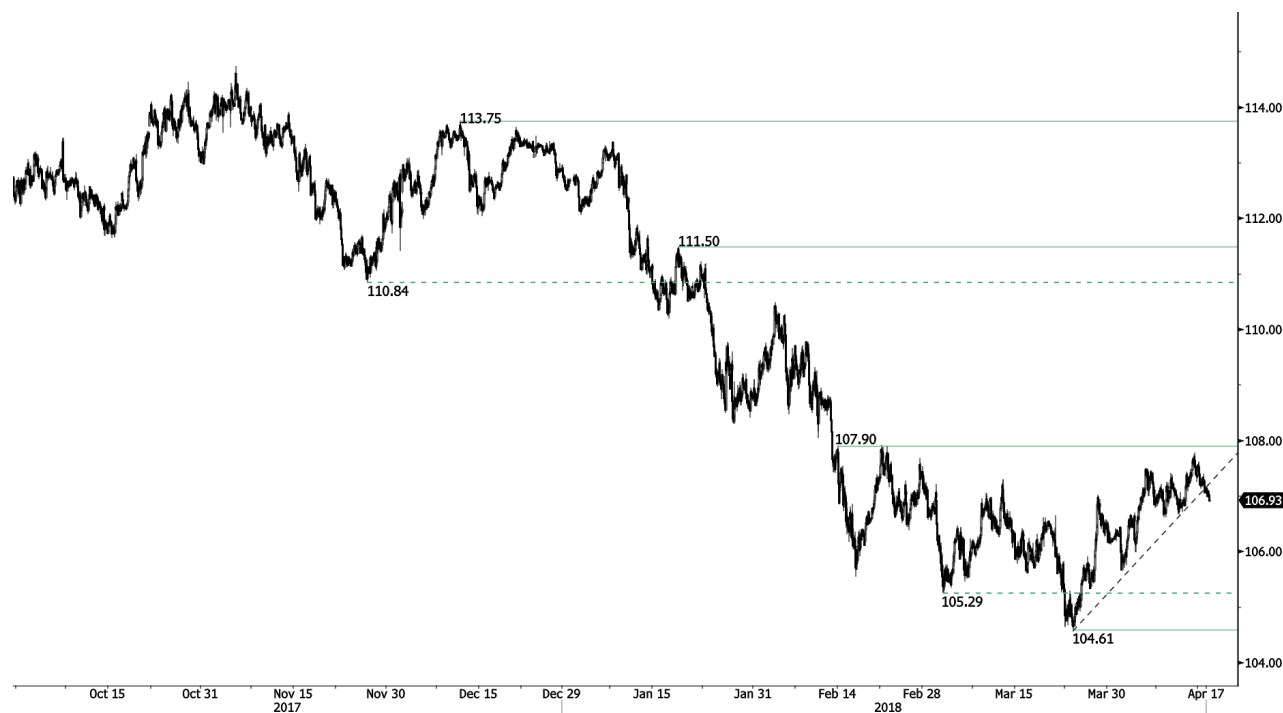

Tlačí se níž.

- USD/JPY prolomil vzestupnou trendovou linii. Medvědí formace započatá v lednu 2018 poněkud oslabuje. Krátkodobé technická formace naznačuje další krátkodobý vzestup.

- Očekáváme dlouhodobý medvědí směr. Support na 101.20 (min 09/11/2016) se drží. Pozvolný vzestup k hlavní rezistenci na 125.86 (max 05/06/2002) je nyní nepravděpodobný. Očekává se pokles k supportu na 101.20 (min 09/11/2016). Pár se obchoduje výrazně pod 200 DKP.

Peter Rosenstreich | Head of Market Strategy  
e-mail: Peter.Rosenstreich@swissquote.ch

USD / CHF

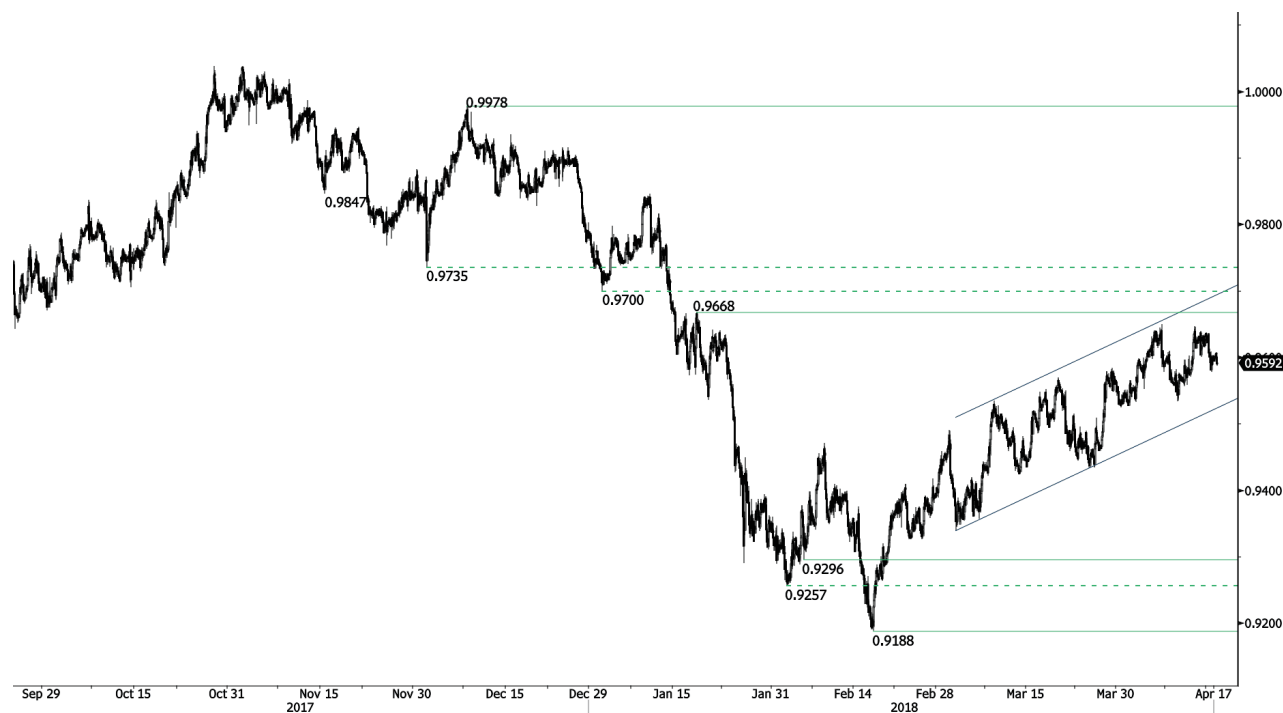

Zvrat momenta?

- USD/CHF se tlačí níž. Byčí formace započatá na 0.9188 (min 16/02/2018) pokračuje. Pár se nachází mezi hodinovým supportem a rezistencí na 0.9296 (min 05/02/2018) a 0.9668 (max 17/01/2018). Technická formace naznačuje krátkodobý pokles.
- Z dlouhodobého pohledu se pár od roku 2011 stále obchoduje v pásmu, i přes bouři po zásahu SNB, když zrušila spodní hranici CHF. Klíčový support zůstává na 0.9072 (min 07/05/2015), rezistence se nachází na 1.0344 (max 15/12/2016) a je daleko. Technická formace přesto naznačuje od uvolnění v lednu 2015 dlouhodobý byčí směr.

Peter Rosenstreich | Head of Market Strategy  
e-mail: Peter.Rosenstreich@swissquote.ch

USD / CAD

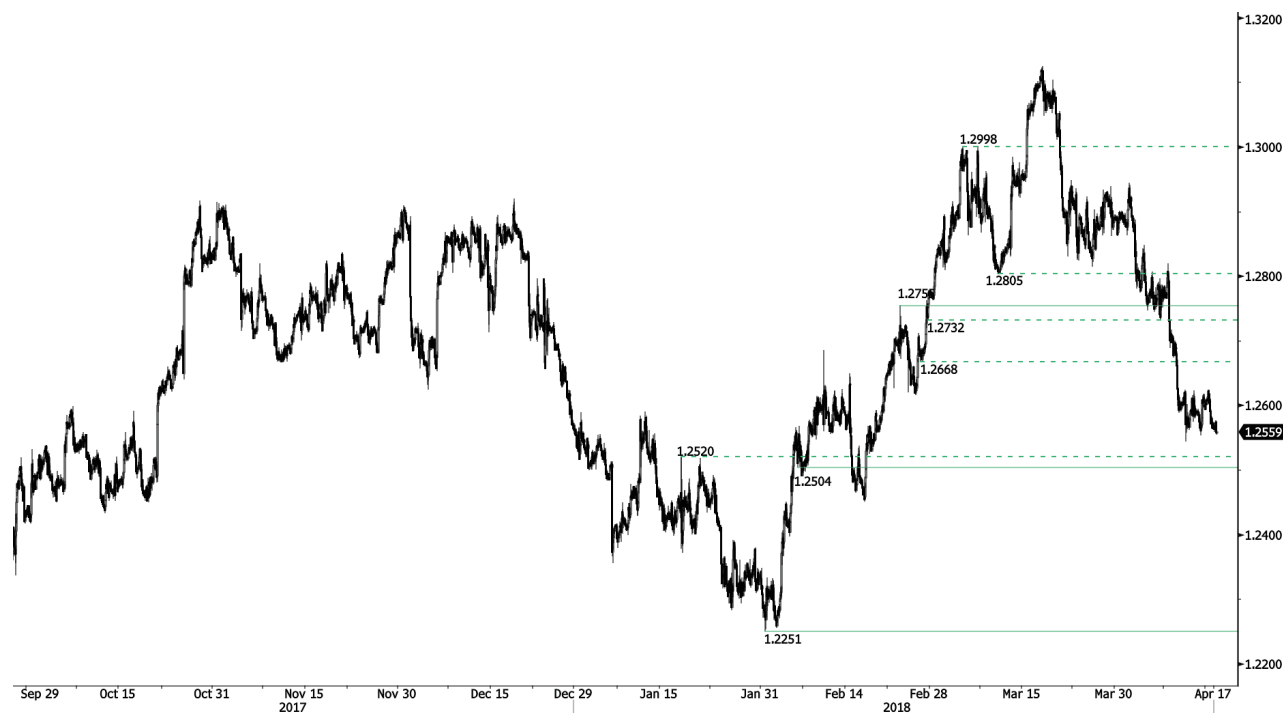

Medvědí tlak.

- USD/CAD - poptávka rychle vyschla. Hodinový support a rezistence se nacházejí na 1.2504 (min 06/02/2018) a 1.2755 (max 22/02/2018). Krátkodobá technická formace naznačuje další krátkodobý pohyb níž.
- Z dlouhodobého pohledu se pár obchoduje mezi rezistencí na 1.3805 (05/05/2017) a supportem na 1.2128 (min 18/06/2015). Silná rezistence se nachází na 1.4690 (max 22/01/2016). Pár zřejmě zamíří níž. Pár se obchoduje pod 200DKP.

Peter Rosenstreich | Head of Market Strategy  
e-mail: Peter.Rosenstreich@swissquote.ch

AUD / USD

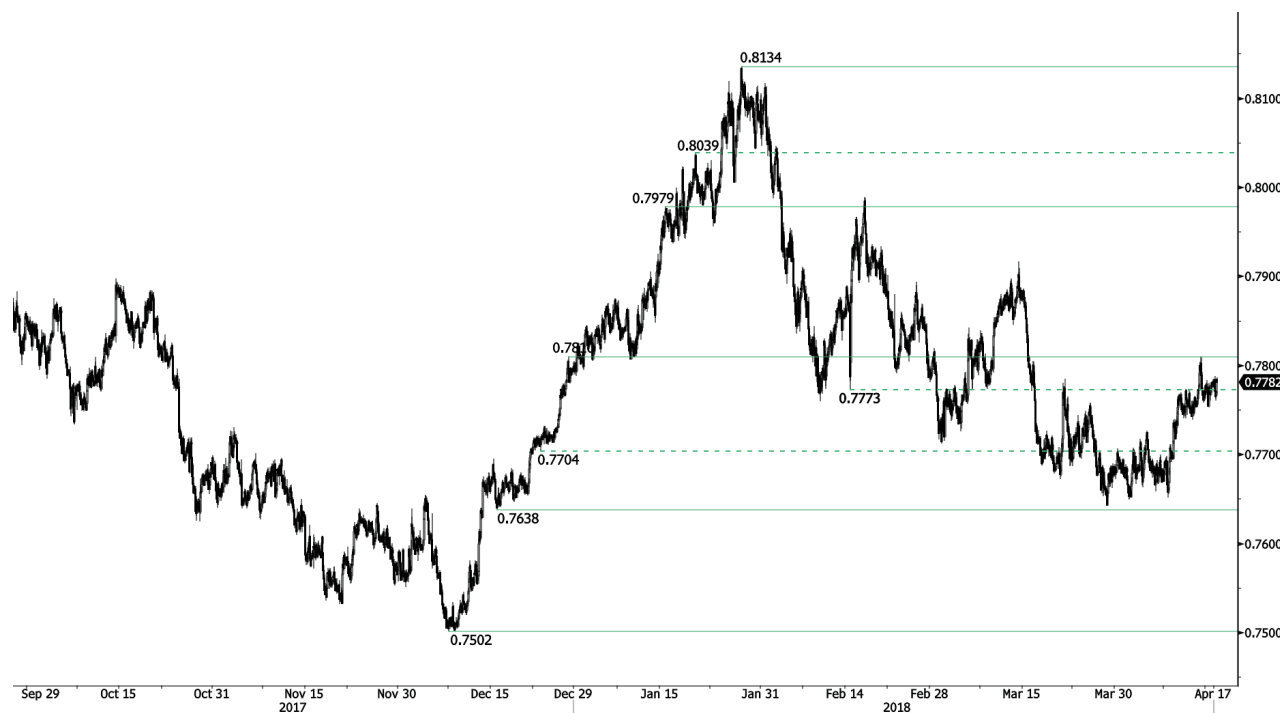

**Býčí tlak.**

- AUD/USD- krátkodobé momentum znovu stoupá a blíží se k rezistenci na 0.7810 (max 28/12/2017), míří do pásma 0.7805. Hodinový support na 0.7638 (min 15/12/2017) je daleko. Technická formace naznačuje krátkodobý vzestup.
- Z dlouhodobého pohledu se vzestupný trend zpomaluje poté, co se páru nepodařilo dosáhnout klíčové rezistence na 0.8164 (max 14/05/2015). Klíčový support se nachází na 0.6009 (min 31/10/2008). Prolomení klíčové rezistence na 0.8164 (max 14/05/2015) je nutné ke zvrácení dlouhodobého medvědího směru.

Peter Rosenstreich | Head of Market Strategy  
e-mail: Peter.Rosenstreich@swissquote.ch

EUR / GBP



Support na 0.8630 je v ohrožení.

- EUR/GBP je po poklesu z maxima 0.8723 stále slabý a míří do pásma 0.8628. Medvědí formace započatá v březnu posiluje. Hodinový support a rezistence se nacházejí na 0.8652 (min 08/06/2017) a 0.8834 (max 14/12/2017). Technická formace naznačuje krátkodobý pokles.
- Z dlouhodobého hlediska se pár vzpamatoval po minimech v roce 2015. Technická formace naznačuje rostoucí vzestupné tlaky. Silná rezistence se nachází na 0.9500, což je psychologická hranice, support zůstává na 0.8304 (min 05/12/2016). Pár se obchoduje pod 200 DKP.

Peter Rosenstreich | Head of Market Strategy  
e-mail: Peter.Rosenstreich@swissquote.ch



EUR / CHF

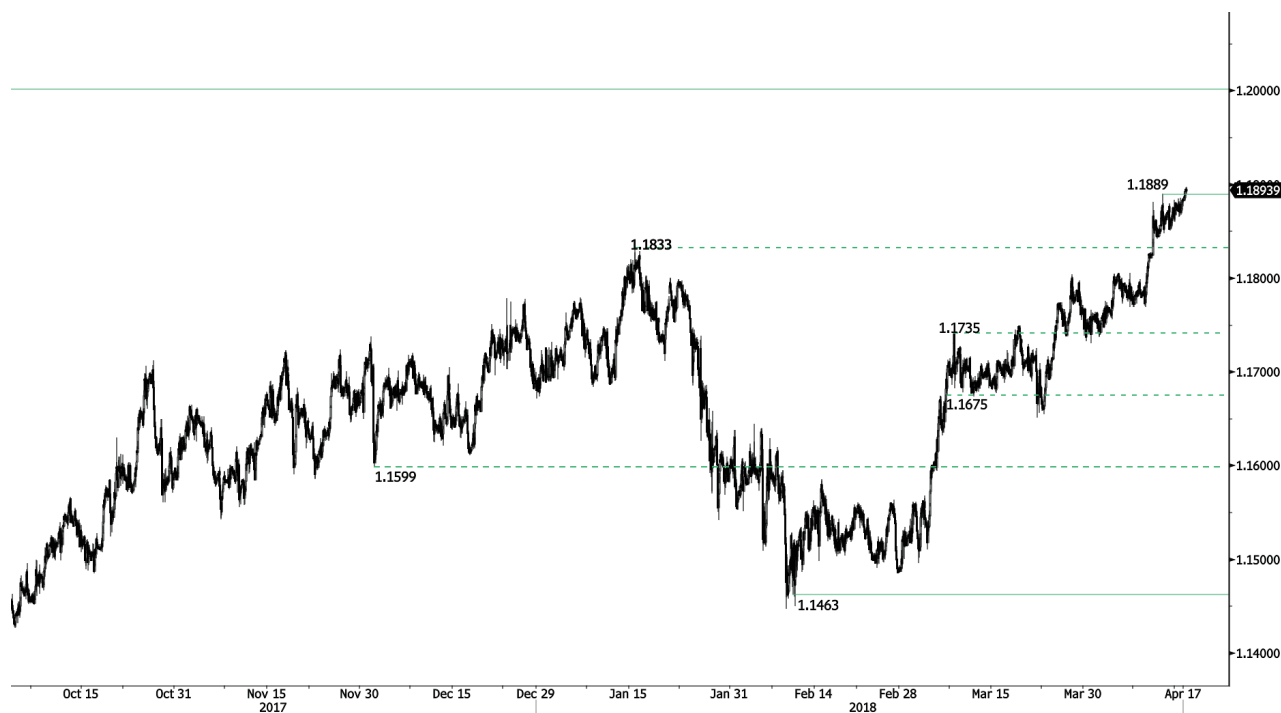

Dere se výš.

- EUR/CHF stoupá a prolomil rezistenci na 1,1889. Silná rezistence na 1.20 (úroveň před uvolněním) se drží. Hodinový support na 1.1715 (min 07/01/2018) se drží. Krátkodobá technická formace naznačuje krátkodobý pokles.

- Dlouhodobě naznačila technická formace zvrát. Silná rezistence se nachází na 1.20 (úroveň před uvolněním). Zpomalování programu kvantitativního uvolňování ECB bude zřejmě důvodem přetrvávajících prodejních tlaků na euro, což by ho mohlo působit ve prospěch EUR/CHF. Support se nachází na 1.0624 (min 24/06/2016).

Peter Rosenstreich | Head of Market Strategy  
e-mail: Peter.Rosenstreich@swissquote.ch

ZLATO (v USD)

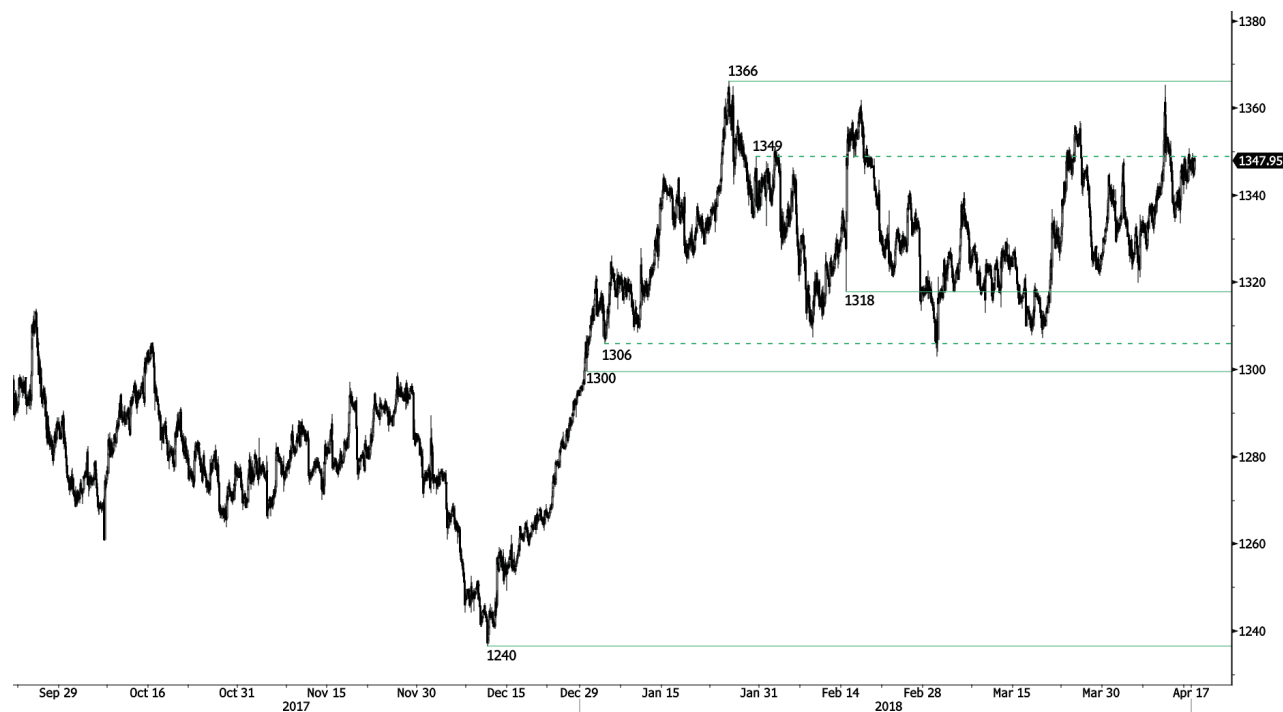

Odráží se.

- Zlato se odráží z minima 1334 pod rezistencí na 1348. Hodinový support a rezistence se drží na 1318 (min 14/02/2018) a 1366 (max 25/01/2018). Technická formace naznačuje krátkodobý vzestup.
- Z dlouhodobého pohledu technická formace naznačuje rostoucí vzestupné momentum. K potvrzení je nutné prolomení na 1392 (17/03/2014), Hlavní support najdete na 1045 (min 05/02/2010).

Peter Rosenstreich | Head of Market Strategy  
e-mail: Peter.Rosenstreich@swissquote.ch

STŘÍBRO (v USD)

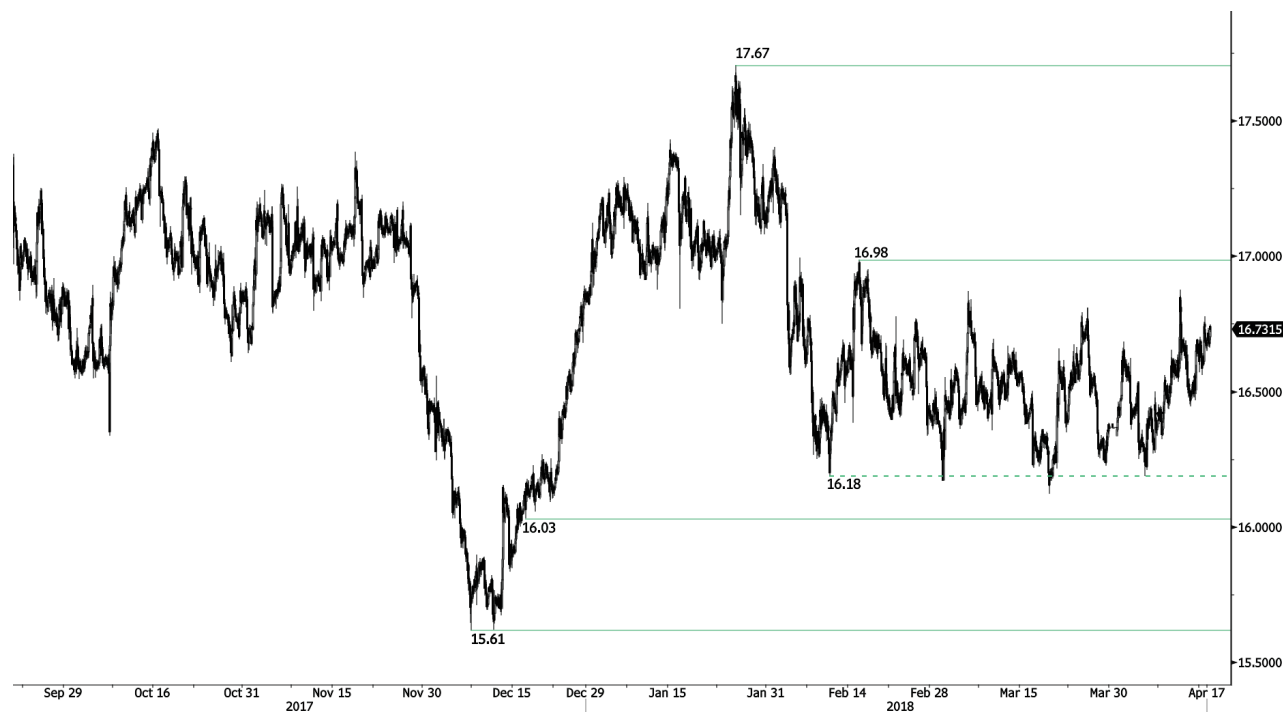

Tlačí se výš.

- Stříbro stoupá po dosažení minima 16,44, blíží se k rezistenci na 16,98. Stříbro se momentálně nachází mezi hodinovým supportem a rezistencí na 16,03 (min 18/12/2017) a 16,98 (max 15/02/2018). Krátkodobá technická formace naznačuje krátkodobý pohyb vzhůru.

- Z dlouhodobého hlediska je trend negativní/ do boku. Očekává se další pohyb dolů. Pár se obchoduje pod 200DKP. Rezistence se nachází na 21,58 (max 10/07/20134). Silný support najdete na 11,75 (20/04/2009).

Peter Rosenstreich | Head of Market Strategy  
 e-mail: Peter.Rosenstreich@swissquote.ch

ROPA (v USD)



Odráží se výš.

- Ropa - odraz ze supportu na 58.32 pokračuje. Ropa se obchoduje na maximum z roku 2014. Býčí formace z listopadu 2017 je potvrzena. Hodinový support na 63.20 (min 10/04/2018) je daleko. Technická formace naznačuje krátkodobý vzestup.
- Z dlouhodobého pohledu se ropa vzpamatovává z loňského prudkého poklesu. Považujeme za velmi pravděpodobný další pokles. Ropa leží od června 2017 ve vzestupném momentu. Support se nachází na 42.20 (16/11/2016) rezistence se nyní nachází na 77.83 (20/11/2014). Ropa se obchoduje výrazně nad 200 DKP.

Peter Rosenstreich | Head of Market Strategy  
e-mail: Peter.Rosenstreich@swissquote.ch

BITCOIN (v USD)



**Neklidné býčí obchodování.**

• Bitcoin - obchodování do boku započaté v dubnu se přerušilo, míří do pásma 8175. Medvědí formace z března 2018 ale pokračuje, dokud nebude dosaženo pásma 9000. Bitcoin se nachází mezi hodinovým supportem a rezistencí na 6306 (min 13/11/2017) a 10232 (max 01/02/2018). Technická formace naznačuje krátkodobý vzestup.

• Z dlouhodobého hlediska dosahuje digitální měna exponenciálního růstu, ale předvedla i významný pokles. Existuje slušná pravděpodobnost, že měna by se v roce 2018 měla stabilizovat mezi 7 000 a 12 000 dolarů. Bitcoin se obchoduje pod 200 DKP (pásmo 7800).

Peter Rosenstreich | Head of Market Strategy  
e-mail: Peter.Rosenstreich@swissquote.ch

## DISCLAIMER

### UPOZORNĚNÍ

Přes veskerou snahu zajistit, aby citované údaje a analyzovaná data, z nichž tento dokument vychází, byly spolehlivé, není možné garantovat jejich správnost a společnost Swissquote Bank ani její dceřiné společnosti neodpovídají za případné chyby nebo opominutí, ani za správnost, celistvost nebo spolehlivost uváděných informací. Tento dokument nezakládá podstatou doporučení pro prodej a/ nebo nákup jakýchkoli finančních produktů a nelze jej považovat za návrh a/nebo nabídku ke vstupu do jakékoli transakce. Tento materiál je ekonomickou analýzou a není míněn jako investiční doporučení, návrh na obchod s cennými papíry nebo jakoukoli jinou investici.

Každá investice zahrnuje určitou míru rizika, ale riziko ztráty při obchodování na mimoburzovních finančních trzích (Forex) je podstatné. Pokud uvažujete o obchodování na těchto trzích, měli byste si být tohoto rizika vědomi, abyste se před investováním dokázali kvalifikovaně rozhodnout. Předkládaný materiál nemá sloužit jako obchodní doporučení nebo strategie. Swissquote Bank se snaží pracovat se spolehlivými a ucelenými informacemi, ale netvrdíme, že jsou zcela přesné a kompletní. Není naší povinností informovat vás, pokud se názory nebo údaje uváděné v tomto materiálu mění. Ceny uváděné v této analýze slouží jen jako orientační informace a nepředstavují odhadovanou cenu cenných papírů nebo jiných finančních instrumentů.

Tuto analýzu lze distribuovat jen za podmínek povolených platnou legislativou. Nic v této analýze nezakládá tvrzení, že kterákoli z obchodních strategií nebo doporučení odpovídají individuálním podmínkám příjemce a nejsou ani jinak míněny jako osobní doporučení. Tato analýza je zveřejněna výhradně k informačním účelům, nejedná se o reklamu a není míněna jako návod nebo nabídka ke koupi nebo prodeji jakýchkoli cenných papírů nebo jiných finančních instrumentů v rámci jakékoli jurisdikce..

V souvislosti se spolehlivostí, úplností nebo přesností informací uváděných v tomto materiálu se neposkytují žádné záruky, s výjimkou informací týkajících se Swissquote Bank, jejich dceřiných společností a poboček. Totéž se týká informací a přehledu o cenných papírech, trzích nebo vývoji uváděném v analýze. Swissquote Bank nezaručuje investorům zisk, nebude se podílet na zisku a nepřijímá zodpovědnost za případné ztráty. Investice zahrnují riziko a investoři by měli svá rozhodnutí činit prozřívě a uvážlivě. Příjemci této analýzy by ji v žádném případě neměli zaměňovat za uplatnění vlastního rozhodnutí. Všechny názory vyjádřené v této analýze slouží výhradně k informačním účelům, je možné je bez upozornění změnit a mohou se lišit od názorů jiných součástí Swissquote Bank nebo s nimi být v rozporu, pokud se liší v předpokladech a kritériích. Swissquote Bank neručí a nezodpovídá za žádné transakce, výsledky, zisky nebo ztráty vzniklé na základě této analýzy nebo jejich částí.

Analytický tým uvádí, aktualizuje nebo stahuje zprávy výhradně podle uvážení Strategy Desk Swissquote Bank. Předkládaná analýza vychází z mnoha předpokladů. Různé předpoklady a východiska mohou vést k odlišným závěrům. Analytici zodpovědní za přípravu tohoto materiálu mohou čerpat podklady od pracovníků trading desk, sales a dalších oddělení za účelem shromáždění, syntézy a interpretace informací o dění na trzích. Swissquote Bank není povinna aktualizovat informace obsažené v analýze a nezodpovídá za žádné důsledky, zisky nebo ztráty AC vycházející z těchto informací jako celku nebo jejich částí.

Swisquote Bank výslovně zakazuje jakoukoli redistribuci tohoto materiálu jako celku nebo jeho částí bez písemného souhlasu Swissquote Bank a nepřijímá žádnou odpovědnost za jakékoli jednání třetích stran konané v tomto ohledu. © Swissquote Bank 2014. Všechna práva vyhrazena.