

DENNÍ TECHNICKÁ ANALÝZA

9. srpna 2017

EUR / USD



Krátkodobá konsolidace.

- EUR/USD - býčí tlaky i přes konsolidaci pokračují. Pár dosáhl úrovně 1.1910 (max 02/08/2017). Hodinový support najdete na 1.1715 (max 08/08/2017). Silnější support se nachází na 1.1613 (min 26/07/2017). Očekává se pokračování byčích tlaků.
- Z dlouhodobého pohledu je momentum jasně negativní. Upřednostňujeme medvědí směr k paritě. Klíčová rezistence, která se drží na 1.1871 (max 24/08/2015) Silný support leží na 1.0341 (min 03/01/2017).

Yann Quelell | Market Strategist
e-mail: yann.quelell@swissquote.ch

GBP / USD

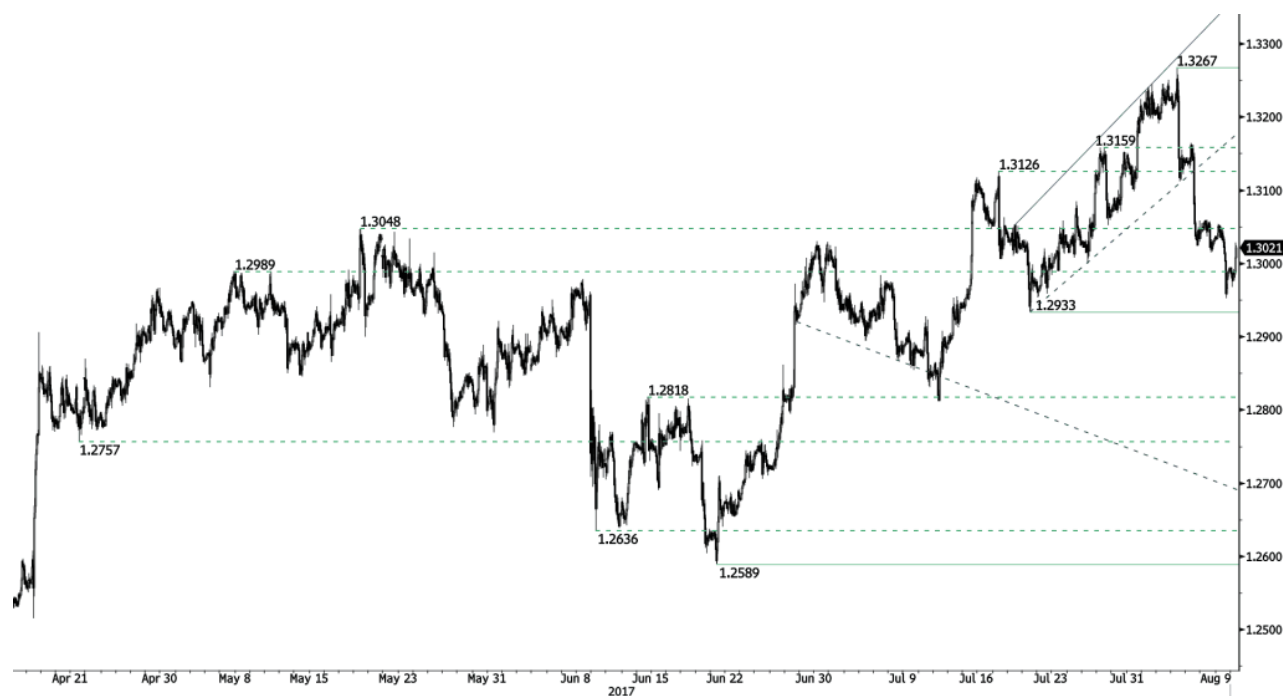

Pokračující pokles.

- GBP/USD dál oslabuje. Hodinovou rezistenci najdete na 1.3267 (max 03/08/2017). Hodinový support se nachází na 1.2933 (min 20/07/2017). Očekává se testování supportu na 1.2933.

- Dlouhodobá technická formace vypadá po hlasování o brexitu ještě negativněji a dláždí cestu k dalšímu poklesu. Dlouhodobý support na 1.0520 (01/03/85) představuje slušný cíl. Dlouhodobou rezistenci najdete na 1.5018 (24/06/2015) a naznačí dlouhodobý zvrát v negativním trendu. Ten je ale momentálně velmi nepravděpodobný.

Yann Quelell | Market Strategist
e-mail: yann.quelell@swissquote.ch

USD / JPY



Pohyb v sestupném kanálu.

- USD/JPY - medvědí momentum pokračuje, páru se nepodařilo otestovat rezistenci danou horní hranicí sestupného kanálu. Pár míří k úrovni 108.83 (min 17/04/2017). Očekává se pokračování sestupných tlaků.
- Očekáváme dlouhodobý medvědí směr. Support se nyní nachází na 96,57 (min 10/08/2013). Pozvolný vzestup k hlavní rezistenci na 135.15 (max 01/02/2002) je nyní zcela nepravděpodobný. Očekává se pokles k supportu na 93.79 (min 13/06/2013).

Yann Quelell | Market Strategist
e-mail: yann.quelell@swissquote.ch

USD / CHF



Nepodařilo se otestovat rezistenci.

- USD/CHF - býčí momentum slábne. Hodinový support se nachází na 0.9631 (min 01/08/2017). Cílem je silná rezistence na 0.9771 (max 15/06/2017) Očekává se sestupný tlak.

- Z dlouhodobého pohledu se pár od roku 2011 stále obchoduje v pásmu, i přes bouři po zásahu SNB, když zrušila spodní hranici CHF. Klíčový support se nachází na 0.8986 (min 30/01/2015). Technická formace přesto naznačuje od uvolnění v lednu 2015 dlouhodobý býčí směr.

Yann Quelell | Market Strategist
e-mail: yann.quelell@swissquote.ch

USD / CAD



Krátkodobé býčí momentum pokračuje.

- USD/CAD - krátkodobé medvědí momentum pokračuje. Hodinová rezistence se nachází na 1.2619 (03/08/2017), support najdete na 1.2414 (min 27/07/2017). Očekává se pokračování konsolidace nad 1,2400.
- Z dlouhodobého pohledu pár před odrazem prolomil dlouhodobý support na 1.2461 (min 16/03/2015). Silná rezistence se nachází na 1.4690 (max 22/01/2016). Pár by měl klesat níž.

Yann Quelell | Market Strategist
e-mail: yann.quelell@swissquote.ch

AUD / USD



Prodejní tlaky rostou.

- AUD/USD - krátkodobá technická formace je medvědí. Hodinová rezistence se nachází na 0.8066 (max 27/07/2017). Hodinový support se nachází na 0.7875 (min 21/07/2017). Očekává se další pokles.
- Z dlouhodobého pohledu čekáme na další náznaky ukončení sestupného trendu. Klíčový support se nachází na 0.6009 (min 31/10/2008). Prolomení klíčové rezistence na 0.8295 (max 15/01/2015) je nutné ke zvrácení dlouhodobého medvědího směru.

Yann Quelell | Market Strategist
e-mail: yann.quelell@swissquote.ch

EUR / GBP



Býčí tlaky pokračují.

- EUR/GBP se i přes konsolidaci obchoduje kolem letošních nejvyšších hodnot. Hodinová rezistence se nachází na 0.9087(max 08/08/2017). Hodinový support je daleko na 0.8742 (min 16/07/2017). Sestupné riziko je podstatné.
- Z dlouhodobého hlediska se pár vzpamatovává z minim v roce 2015. Technická formace naznačuje rostoucí vzestupné momentum. Pár se obchoduje nad 200 DKP. Silná rezistence se nachází na 0.9500, což je psychologická hranice.

Yann Quelell | Market Strategist
 e-mail: yann.quelell@swissquote.ch

EUR / CHF



Začátek zvratu.

- EUR/CHF konsoliduje a krátkodobé nákupní tlaky jsou zpátky. Hodinový support na 1.1412 (min 04/08/2017) byl prolomen. Očekává se další oslabování.
- Dlouhodobě zůstane technická formace pozitivní. Rezistence se nachází na 1.1200 (max 04/02/2015). Program kvantitativního uvolňování ECB bude zřejmě důvodem přetrvávajících prodejních tlaků na euro, což by ho mohlo pár EUR/CHF zatěžovat. Supporty se nacházejí na 1.0184 (min 28/01/2015) a 1.0082 (min 27/01/2015).

Yann Quelell | Market Strategist
e-mail: yann.quelell@swissquote.ch

ZLATO (v USD)



Obchodování do boku.

- Zlato konsoliduje. Hodinový support se nachází na 1251 (min 08/0782017). Silný support se nachází na 1204 (max 10/07/2017). Hodinová rezistence se nachází na 1274 (max 01/08/2017). Očekává se další konsolidace.

- Z dlouhodobého pohledu technická formace naznačuje rostoucí vzestupné momentum. K potvrzení je nutné prolomení na 1392 (17/03/2014), Hlavní support najdete na 1045 (min 05/02/2010).

Yann Queleonn | Market Strategist
e-mail: yann.queleonn@swissquote.ch

STŘÍBRO (v USD)



Odráží se zpátky.

- Stříbro - býčí tlaky jsou zpátky. Hodinové rezistence se nachází na 16.94 (max 02/08/2017). Komodita vytvořila nový support na 16.13 (min 07/08/2017). Očekává se pohyb výš.
- Z dlouhodobého hlediska kříž nyní naznačuje, že je velmi pravděpodobný další pokles. Rezistence se nachází na 25.11 (max 28/08/2013). Silný support najdete na 11.75 (20/04/2009).

Yann Quelell | Market Strategist
 e-mail: yann.quelell@swissquote.ch

ROPA (v USD)



Připraven tlačit se výš.

- Ropa se obchoduje výš. Hodinový support se nachází na 47.86 (min 26/07/2017). Silná rezistence se nachází na 50,41 (31/07/2017). Očekává se testování rezistence na 50.41(max 31/07/2017).
- Z dlouhodobého pohledu se ropa vzpamatovává z loňského prudkého poklesu. Myslíme si, že je pravděpodobný další pokles. Silný support se nachází na 35.24 (05/04/2016) rezistence se nyní nachází na 55.24 (max 03/01/2017).

Yann Queleonn | Market Strategist
e-mail: yann.queleonn@swissquote.ch

BITCOIN (v USD)



Váhá pod 3500 dolary.

- Bitcoin dál posiluje. Hodinová rezistence se nachází na 3478 (max 08/08/2017) a hodinový support na 2403 (min 26/07/2017). Cesta je široce otevřena byčímú pohybu.
- Z dlouhodobého hlediska dosahuje digitální měna exponenciálního růstu. Existuje slušná pravděpodobnost, že aktivum bude konsolidovat nad 1500. dolary Dlouhodobý support najdete na 1464 \$ (min 04/05/2017).

Yann Quelell | Market Strategist
 e-mail: yann.quelell@swissquote.ch

DISCLAIMER

UPOZORNĚNÍ

Přes veskerou snahu zajistit, aby citované údaje a analyzovaná data, z nichž tento dokument vychází, byly spolehlivé, není možné garantovat jejich správnost a společnost Swissquote Bank ani její dceřiné společnosti neodpovídají za případné chyby nebo opominutí, ani za správnost, celistvost nebo spolehlivost uváděných informací. Tento dokument nezakládá podstatou doporučení pro prodej a/ nebo nákup jakýchkoli finančních produktů a nelze jej považovat za návrh a/nebo nabídku ke vstupu do jakékoli transakce. Tento materiál je ekonomickou analýzou a není míněn jako investiční doporučení, návrh na obchod s cennými papíry nebo jakoukoli jinou investici.

Každá investice zahrnuje určitou míru rizika, ale riziko ztráty při obchodování na mimoburzovních finančních trzích (Forex) je podstatné. Pokud uvažujete o obchodování na těchto trzích, měli byste si být tohoto rizika vědomi, abyste se před investováním dokázali kvalifikovaně rozhodnout. Předkládaný materiál nemá sloužit jako obchodní doporučení nebo strategie. Swissquote Bank se snaží pracovat se spolehlivými a ucelenými informacemi, ale netvrdíme, že jsou zcela přesné a kompletní. Není naší povinností informovat vás, pokud se názory nebo údaje uváděné v tomto materiálu mění. Ceny uváděné v této analýze slouží jen jako orientační informace a nepředstavují odhadovanou cenu cenných papírů nebo jiných finančních instrumentů.

Tuto analýzu lze distribuovat jen za podmínek povolených platnou legislativou. Nic v této analýze nezakládá tvrzení, že kterákoli z obchodních strategií nebo doporučení odpovídají individuálním podmínkám příjemce a nejsou ani jinak míněny jako osobní doporučení. Tato analýza je zveřejněna výhradně k informačním účelům, nejedná se o reklamu a není míněna jako návod nebo nabídka ke koupi nebo prodeji jakýchkoli cenných papírů nebo jiných finančních instrumentů v rámci jakékoli jurisdikce..

V souvislosti se spolehlivostí, úplností nebo přesností informací uváděných v tomto materiálu se neposkytují žádné záruky, s výjimkou informací týkajících se Swissquote Bank, jejich dceřiných společností a poboček. Totéž se týká informací a přehledu o cenných papírech, trzích nebo vývoji uváděném v analýze. Swissquote Bank nezaručuje investorům zisk, nebude se podílet na zisku a nepřijímá zodpovědnost za případné ztráty. Investice zahrnují riziko a investoři by měli svá rozhodnutí činit prozřívě a uvážlivě. Příjemci této analýzy by ji v žádném případě neměli zaměňovat za uplatnění vlastního rozhodnutí. Všechny názory vyjádřené v této analýze slouží výhradně k informačním účelům, je možné je bez upozornění změnit a mohou se lišit od názorů jiných součástí Swissquote Bank nebo s nimi být v rozporu, pokud se liší v předpokladech a kritériích. Swissquote Bank neručí a nezodpovídá za žádné transakce, výsledky, zisky nebo ztráty vzniklé na základě této analýzy nebo jejích částí.

Analytický tým uvádí, aktualizuje nebo stahuje zprávy výhradně podle uvážení Strategy Desk Swissquote Bank. Předkládaná analýza vychází z mnoha předpokladů. Různé předpoklady a východiska mohou vést k odlišným závěrům. Analytici zodpovědní za přípravu tohoto materiálu mohou čerpat podklady od pracovníků trading desk, sales a dalších oddělení za účelem shromáždění, syntézy a interpretace informací o dění na trzích. Swissquote Bank není povinna aktualizovat informace obsažené v analýze a nezodpovídá za žádné důsledky, zisky nebo ztráty vycházející z těchto informací jako celku nebo jejích částí.

Swisquote Bank výslovně zakazuje jakoukoli redistribuci tohoto materiálu jako celku nebo jeho částí bez písemného souhlasu Swissquote Bank a nepřijímá žádnou odpovědnost za jakékoli jednání třetích stran konané v tomto ohledu. © Swissquote Bank 2014. Všechna práva vyhrazena.