

# DENNÍ TECHNICKÁ ANALÝZA

**9. února 2018**

EUR / USD

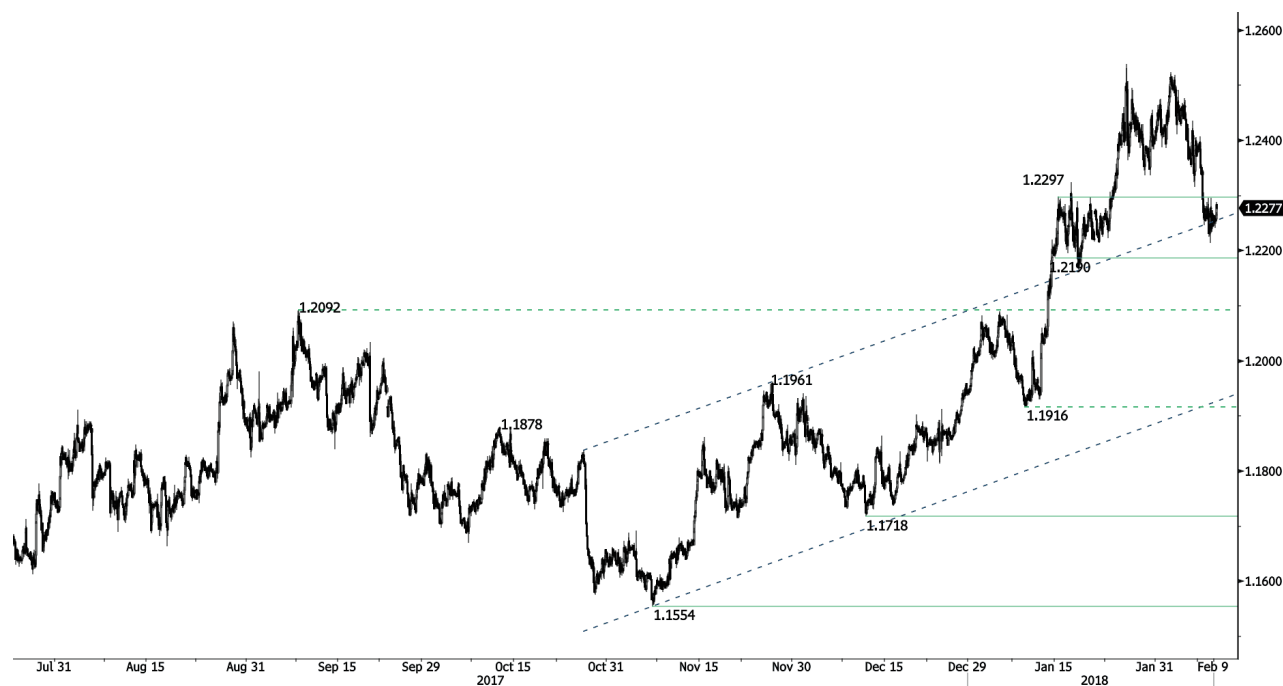

**Pokus o odraz.**

- EUR/USD se odráží ze supportu na 1.2223 (min 23/01/2018).. Support najdete na .2190 (zákl. min 15/01/2018). Hodinová rezistence se nachází na 1.2297 (max 15/01/2018). Technická formace naznačuje krátkodobé pohyby dolů.

- Z dlouhodobého pohledu se momentum mění na velmi pozitivní. Upřednostňujeme pokračující býčí směr. Klíčová rezistence se drží na 1.2886 (max 15/10/2014). Silný support leží na 1.1554 (min 08/11/2017).

Peter Rosenstreich | Head of Market Strategy  
e-mail: Peter.Rosenstreich@swissquote.ch

GBP / USD



Support se drží.

- GBP/USD úspěšně otestoval support na 1.3830 a odráží se výš. Hodinová rezistence se nachází na 1.4067. Technická formace naznačuje další pohyb dolů.

- Dlouhodobá technická formace mění směr. Hlasování o brexitu dláždí cestu k dalšímu poklesu, ale pár se nyní pohybuje vzhůru k maximům z roku 2016. Dlouhodobý support se nachází na 1.1841 (min 07/10/2017). Silná rezistence se nachází na 1.5018 (max 24/06/2016).

Peter Rosenstreich | Head of Market Strategy  
 e-mail: Peter.Rosenstreich@swissquote.ch

USD / JPY

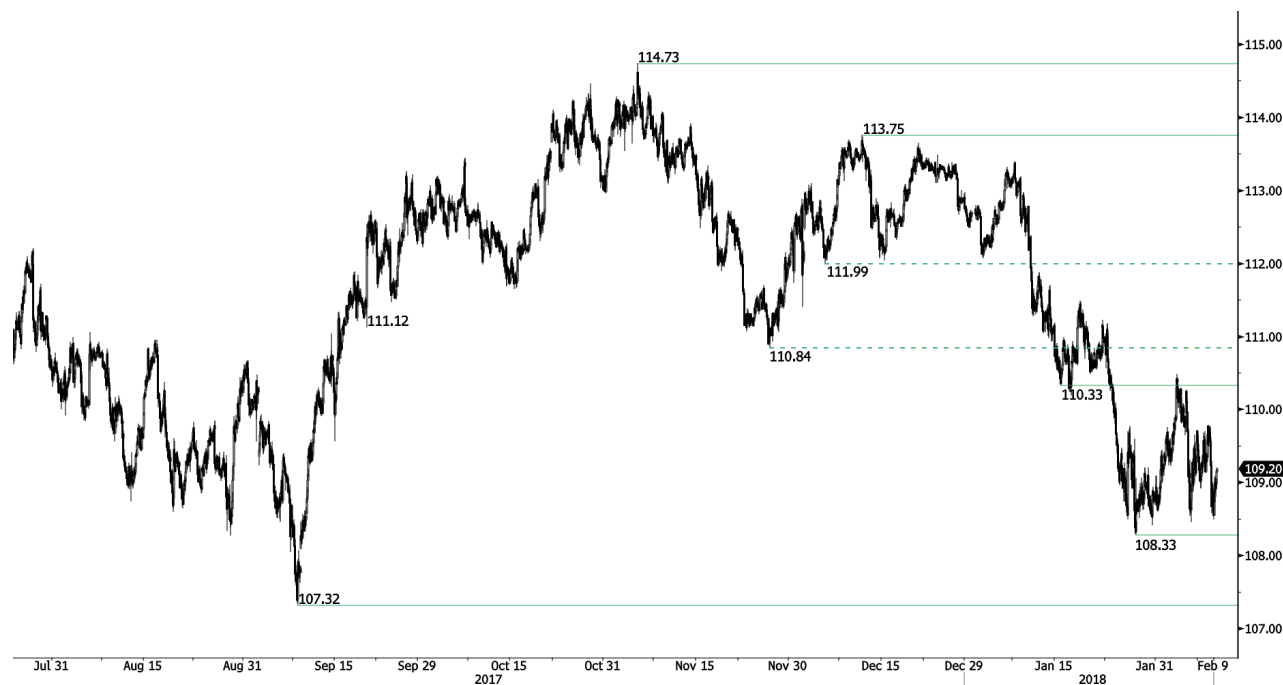

Testování supportu na 108.33.

- USD/JPY zůstává slabý. Ačkoli support na 1108.33 je zatím nedotčený, myslíme si, že vzestupný potenciál je krátkodobě omezený. Hodinová rezistence se nachází na 109.73 (08/02/2018). Technická formace naznačuje další krátkodobé pohyby níž.
- Očekáváme dlouhodobý medvědí směr. Support se nyní nachází na 107.32 (min 08/09/2017). Pozvolný vzestup k hlavní rezistenci na 125.86 (max 05/06/2002) je nyní nepravděpodobný. Očekává se pokles k supportu na 101.20 (min 09/11/2016).

Peter Rosenstreich | Head of Market Strategy  
 e-mail: Peter.Rosenstreich@swissquote.ch

USD / CHF



Sune se výš.

- USD/CHF prolomil klíčovou rezistenci na 0.9449 (25/01/2018). Kdyby sestupná trendová linie zůstala nedotčená, upřednostňujeme další posilování k rezistenci na 0.9573 (17/02/2018). Hodinový support se nyní nachází na 0.9352 (intradenní minimum).
- Z dlouhodobého pohledu se pár od roku 2011 stále obchoduje v pásmu, i přes bouři po zásahu SNB, když zrušila spodní hranici CHF. Support na 0.9259 (min 24/08/2015) je dosažitelný. Klíčový support zůstává na 0.9072 (min 07/05/2015). Vzdálená rezistence se nachází na 1.0344 (max 15/12/2016). Technická formace přesto naznačuje od uvolnění v lednu 2015 dlouhodobý býčí směr.

Peter Rosenstreich | Head of Market Strategy  
e-mail: Peter.Rosenstreich@swissquote.ch

USD / CAD



**Býčí momentum.**

- USD/CAD se obchoduje níže v pásmu 1,26 a překonal support na 1.2589 (01/01/2018). Nová rezistence se nyní nachází na 1.2796 (max 22/12/2017), další rezistenci najdete na 1.2917 (max 27/10/2017). Technická formace naznačuje další možné krátkodobý vzestup.

- Z dlouhodobého pohledu se pár obchoduje mezi rezistencí na 1.3805 (05/05/2017) a supportem na 1.2128 (min 18/06/2015). Silná rezistence se nachází na 1.4690 (max 22/01/2016). Pár zřejmě zamíří níže. Pár se obchoduje pod 200DKP.

Peter Rosenstreich | Head of Market Strategy  
 e-mail: Peter.Rosenstreich@swissquote.ch

AUD / USD



Propad.

- AUD/USD dál oslabil a nyní testuje support na 0.7733. Hodinová rezistence na 0.7808 (01/09/2018) je nyní překonána. Technická formace naznačuje další krátkodobé oslabování..
- Z dlouhodobého pohledu se trend zplošťuje a páru nedaří dosáhnout klíčové rezistence na 0.8164 (max 14/05/2015). Klíčový support se nachází na 0.6009 (min 31/10/2008 ). Prolomení klíčové rezistence na 0.8164 (max 14/05/2015) je nutné ke zvrácení dlouhodobého medvědího směru.

Peter Rosenstreich | Head of Market Strategy  
 e-mail: Peter.Rosenstreich@swissquote.ch

## EUR / GBP



### Bez jasného směru.

- EUR/GBP se obchoduje níž a vzdaluje se od rezistence na 0.8929 (max 12/01/2018). Hodinový support je na 0.8687 (25/01/2018). Technická formace naznačuje další krátkodobý pohyb níž.

- Z dlouhodobého hlediska se pár vzpamatovává z minim v roce 2015. Technická formace naznačuje rostoucí vzestupné momentum. Pár se obchoduje nad pásmem 200 DKP. Silná rezistence se nachází na 0.9500, což je psychologická hranice.

Peter Rosenstreich | Head of Market Strategy  
e-mail: Peter.Rosenstreich@swissquote.ch



EUR / CHF



Očekává se nová fáze oslabování.

- EUR/CHF prolomil oblast klíčové rezistence mezi 1.1525 a 1.1649. To potvrzuje medvědí formace se vzestupným potenciálem k 1.1388. Hodinová rezistence se nachází na 1.1593. Další rezistenci najdete na 1.1685 (max 26/01/2018).
- Dlouhodobě naznačila technická formace zvrát. Silná rezistence se nachází na 1.20 (úroveň před uvolněním). Program kvantitativního uvolňování ECB bude zřejmě důvodem přetrvávajících prodejních tlaků na euro, což by ho mohlo působit ve prospěch EUR/CHF. Supporty se nacházejí na 1.0184 (min 8/01/2015) a 1.0082 (min 27/01/2015).

Peter Rosenstreich | Head of Market Strategy  
e-mail: Peter.Rosenstreich@swissquote.ch

ZLATO (v USD)



Oživující odraz.

- Zlato po silném výprodeji oživuje. Rezistence se nachází na 1326 (04/01/2018). Support najdete na 1306 (min 12/01/2018). Technická formace naznačuje další krátkodobé pohyby níž.
- Z dlouhodobého pohledu technická formace naznačuje rostoucí vzestupné momentum. K potvrzení je nutné prolomení na 1392 (17/03/2014), Hlavní support najdete na 1045 (min 05/02/2010).

Peter Rosenstreich | Head of Market Strategy  
e-mail: Peter.Rosenstreich@swissquote.ch

STŘÍBRO (v USD)



Slabý odraz.

- Stříbro dál míří níž a obchoduje se pod 16,50. Krátkodobá technická formace se mění v negativní. Hodinová rezistence se nachází na 18.21 (max 08/09/2017). Technická formace naznačuje další krátkodobý pokles.
- Z dlouhodobého hlediska je trend negativní/ do boku. Očekává se další pohyb dolů. Pár se obchoduje na 200DKP. Rezistence se nachází na 21,58 (max 10/07/20134). Silný support najdete na 11.75 (20/04/2009).

Peter Rosenstreich | Head of Market Strategy  
e-mail: Peter.Rosenstreich@swissquote.ch

ROPA (v USD)

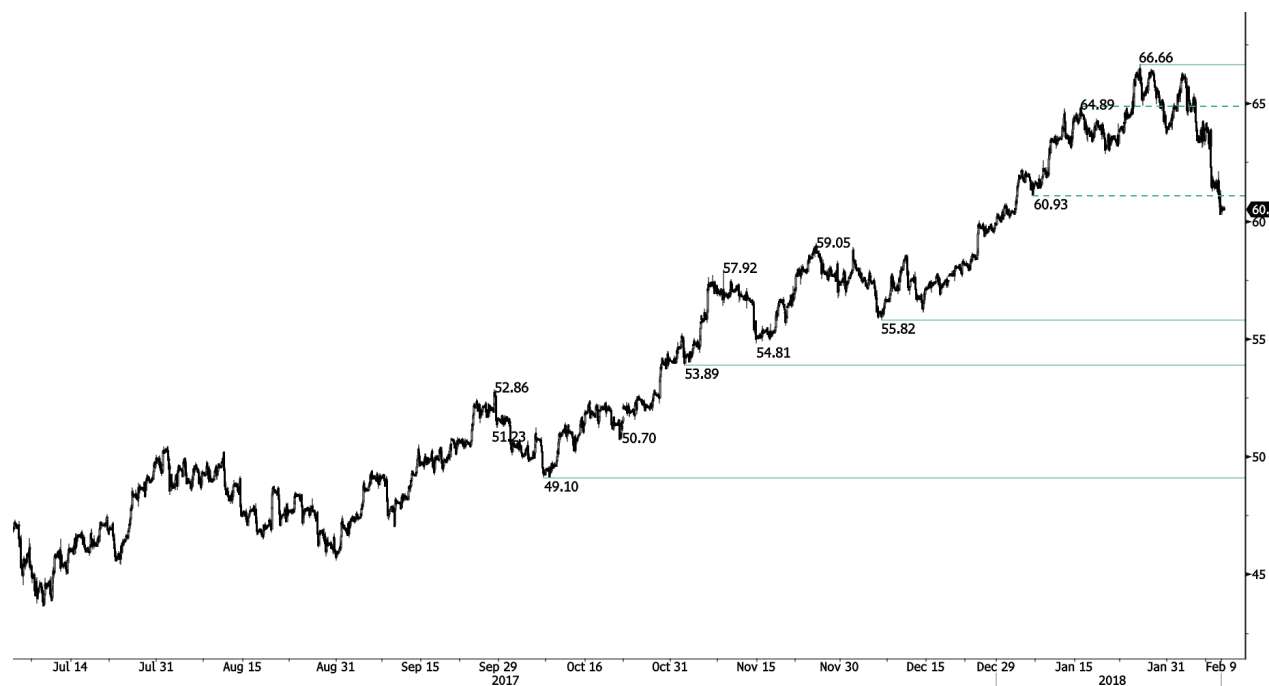

Pokles pokračuje.

- Ropa prolomila support na 60.93 (min 05/01/2018). Hodinová rezistence se nachází na 62.80 (08/02/2018). Silný support se nachází na 55.82 (min 06/12/2017). Očekává se další vzestup, poptávka zůstává silná.
- Z dlouhodobého pohledu se ropa vzpamatovává z loňského prudkého poklesu. Považujeme za velmi pravděpodobný další pokles. Ropa leží od června 2017 ve vzestupném momentu. Support se nachází na 42.20 (16/11/2016) rezistence se nyní nachází na 77.83 (20/11/2014). Ropa se obchoduje výrazně nad 200DKP.

Peter Rosenstreich | Head of Market Strategy  
e-mail: Peter.Rosenstreich@swissquote.ch

BITCOIN (v USD)



Solidní oživující odraz.

- Bitcoin se vrací nad 8000. Silný support se nachází na 5605 (min 13/11/2017). Hodinová rezistence zůstává na 18628 (08/02/2018). Krátkodobá technická formace naznačuje další pohyby vzhůru.
- Z dlouhodobého hlediska dosahuje digitální měna exponenciálního růstu, ale předvedla i významný pokles. Existuje slušná pravděpodobnost, že měna by se v roce 2018 měla stabilizovat mezi 7 000 a 12 000 dolarů. Bitcoin se obchoduje mírně nad 200 DKP (pásmo 6000).

Peter Rosenstreich | Head of Market Strategy  
 e-mail: Peter.Rosenstreich@swissquote.ch

## DISCLAIMER

### UPOZORNĚNÍ

Přes veskerou snahu zajistit, aby citované údaje a analyzovaná data, z nichž tento dokument vychází, byly spolehlivé, není možné garantovat jejich správnost a společnost Swissquote Bank ani její dceřiné společnosti neodpovídají za případné chyby nebo opominutí, ani za správnost, celistvost nebo spolehlivost uváděných informací. Tento dokument nezakládá podstatou doporučení pro prodej a/ nebo nákup jakýchkoli finančních produktů a nelze jej považovat za návrh a/nebo nabídku ke vstupu do jakékoli transakce. Tento materiál je ekonomickou analýzou a není míněn jako investiční doporučení, návrh na obchod s cennými papíry nebo jakoukoli jinou investici.

Každá investice zahrnuje určitou míru rizika, ale riziko ztráty při obchodování na mimoburzovních finančních trzích (Forex) je podstatné. Pokud uvažujete o obchodování na těchto trzích, měli byste si být tohoto rizika vědomi, abyste se před investováním dokázali kvalifikovaně rozhodnout. Předkládaný materiál nemá sloužit jako obchodní doporučení nebo strategie. Swissquote Bank se snaží pracovat se spolehlivými a ucelenými informacemi, ale netvrdíme, že jsou zcela přesné a kompletní. Není naší povinností informovat vás, pokud se názory nebo údaje uváděné v tomto materiálu mění. Ceny uváděné v této analýze slouží jen jako orientační informace a nepředstavují odhadovanou cenu cenných papírů nebo jiných finančních instrumentů.

Tuto analýzu lze distribuovat jen za podmínek povolených platnou legislativou. Nic v této analýze nezakládá tvrzení, že kterákoli z obchodních strategií nebo doporučení odpovídají individuálním podmínkám příjemce a nejsou ani jinak míněny jako osobní doporučení. Tato analýza je zveřejněna výhradně k informačním účelům, nejedná se o reklamu a není míněna jako návod nebo nabídka ke koupi nebo prodeji jakýchkoli cenných papírů nebo jiných finančních instrumentů v rámci jakékoli jurisdikce..

V souvislosti se spolehlivostí, úplností nebo přesností informací uváděných v tomto materiálu se neposkytují žádné záruky, s výjimkou informací týkajících se Swissquote Bank, jejich dceřiných společností a poboček. Totéž se týká informací a přehledu o cenných papírech, trzích nebo vývoji uváděném v analýze. Swissquote Bank nezaručuje investorům zisk, nebude se podílet na zisku a nepřijímá zodpovědnost za případné ztráty. Investice zahrnují riziko a investoři by měli svá rozhodnutí činit prozřívě a uvážlivě. Příjemci této analýzy by ji v žádném případě neměli zaměňovat za uplatnění vlastního rozhodnutí. Všechny názory vyjádřené v této analýze slouží výhradně k informačním účelům, je možné je bez upozornění změnit a mohou se lišit od názorů jiných součástí Swissquote Bank nebo s nimi být v rozporu, pokud se liší v předpokladech a kritériích. Swissquote Bank neručí a nezodpovídá za žádné transakce, výsledky, zisky nebo ztráty vzniklé na základě této analýzy nebo jejích částí.

Analytický tým uvádí, aktualizuje nebo stahuje zprávy výhradně podle uvážení Strategy Desk Swissquote Bank. Předkládaná analýza vychází z mnoha předpokladů. Různé předpoklady a východiska mohou vést k odlišným závěrům. Analytici zodpovědní za přípravu tohoto materiálu mohou čerpat podklady od pracovníků trading desk, sales a dalších oddělení za účelem shromáždění, syntézy a interpretace informací o dění na trzích. Swissquote Bank není povinna aktualizovat informace obsažené v analýze a nezodpovídá za žádné důsledky, zisky nebo ztráty AC vycházející z těchto informací jako celku nebo jejích částí.

Swisquote Bank výslovně zakazuje jakoukoli redistribuci tohoto materiálu jako celku nebo jeho částí bez písemného souhlasu Swissquote Bank a nepřijímá žádnou odpovědnost za jakékoli jednání třetích stran konané v tomto ohledu. © Swissquote Bank 2014. Všechna práva vyhrazena.