

DENNÍ TECHNICKÁ ANALÝZA

23. ledna 2018

EUR / USD



Připraven na další úsek výš.

- EUR/USD zvolna stoupá. Pár se drží na rezistenci na 1.2325 (max 17/01/2018) a hodinový support zůstává na 1.2165 (min 7/01/2017). Technická formace naznačuje krátkodobý pohyb vzhůru.

- dlouhodobého pohledu se momentum mění na velmi pozitivní. Upřednostňujeme pokračující býčí směr. Klíčová rezistence se drží na 1.2856 (max 5/10/2014) . Silný support leží na 1.0341 (min 03/01/2017).

Peter Rosenstreich | Head of Market Strategy
e-mail: Peter.Rosenstreich@swissquote.ch

GBP / USD



Vzestup.

- GBP/USD je orientovaný vzhůru. Silná rezistence na 1.3940 (17/01/2018) byla prolomena. Technická formace zůstává pozitivní. Hodinový support se nachází daleko na 1.3458 (min 11/01/2018).
- Dlouhodobá technická formace mění směr. Hlasování o brexitu dláždí cestu k dalšímu poklesu, ale pár se nyní pohybuje vzhůru. Dlouhodobý support se nachází na 1.1841 (min 07/10/2017), momentálně se odehrává zvrát. Silná rezistence se nachází na 1.5018 (max 24/06/2016)

Peter Rosenreich | Head of Market Strategy
e-mail: Peter.Rosenreich@swissquote.ch

USD / JPY

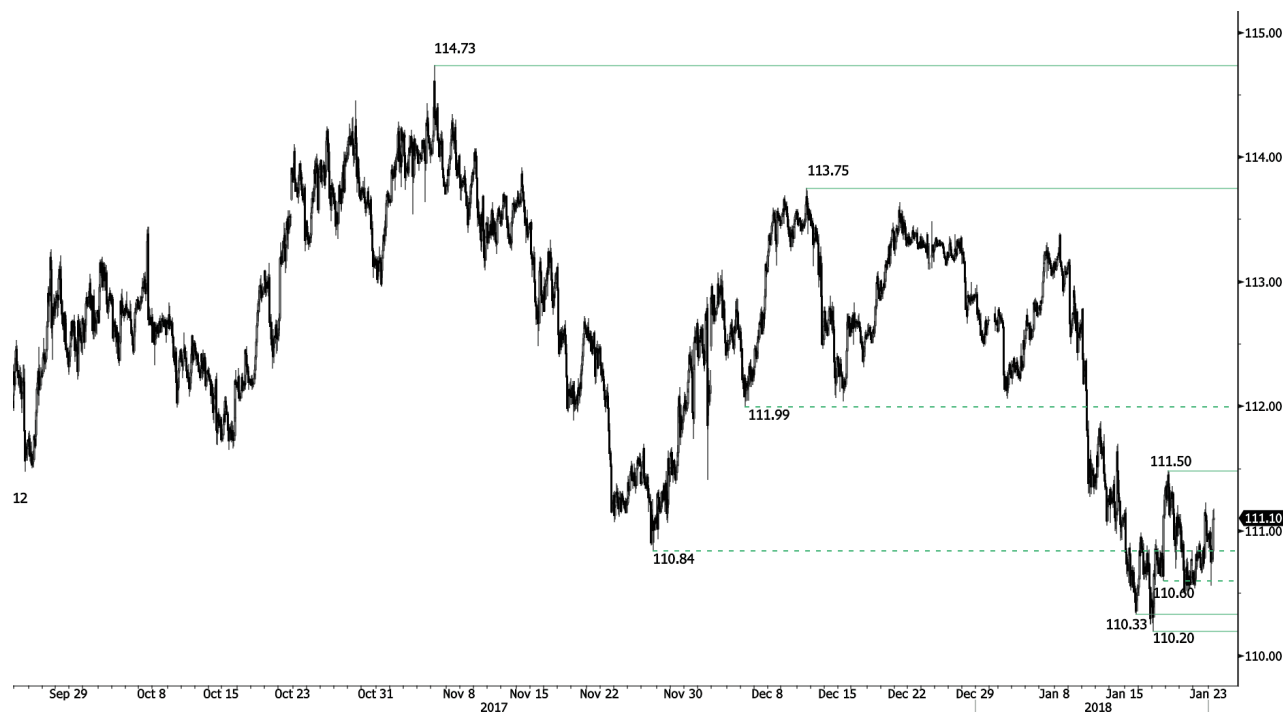

Volatilní, ale míří vzhůru.

- USD/JPY - poptávka zvolna stoupá, ale stále se drží na 111,10. K dosažení rezistence na 111.50 (17/01/2018) je stále daleko. Hodinový support se nachází na 110.33 (min 15/01/2018). Technická formace naznačuje další krátkodobé pohyby vzhůru.
- Očekáváme dlouhodobý medvědí směr. Support se nyní nachází na 99,02 (min 10/08/2013). Pozvolný vzestup k hlavní rezistenci na 125.86 (max 05/06/2002) je nyní nepravděpodobný. Očekává se pokles k supportu na 93.79 (min 13/06/2013).

Peter Rosenstreich | Head of Market Strategy
e-mail: Peter.Rosenstreich@swissquote.ch

USD / CHF

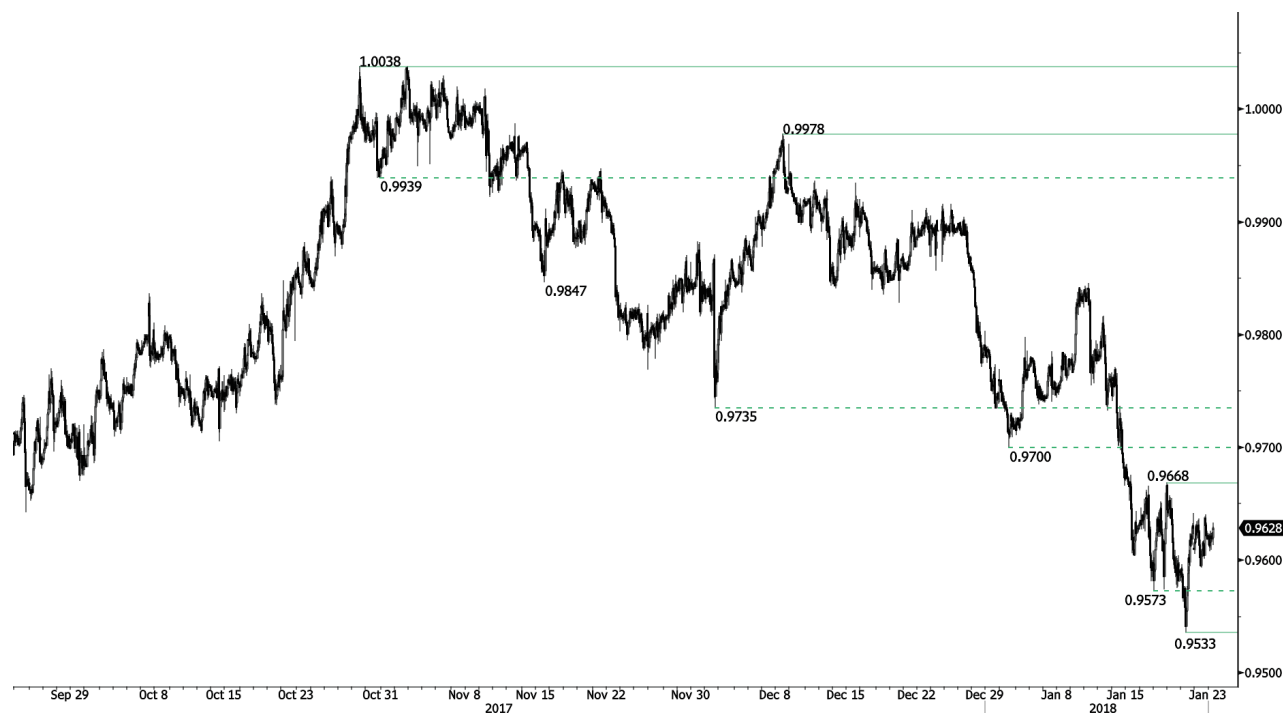

Mírný vzestup.

- USD/CHF se obchoduje mírně výš. Technická formace naznačuje možný potenciál pro oslabení. Hodinový support se nachází na 0.9533 (min 19/01/2018) a hodinová rezistence zůstává na na 0.9668 (18/01/2018)
- Z dlouhodobého pohledu se pár od roku 2011 stále obchoduje v pásmu, i přes bouři po zásahu SNB, když zrušila spodní hranici CHF. Klíčový support se nachází na 0.8986 (min 30/01/2015). Technická formace přesto naznačuje od uvolnění v lednu 2015 dlouhodobý byčí směr.

Peter Rosenstreich | Head of Market Strategy
 e-mail: Peter.Rosenstreich@swissquote.ch

USD / CAD



Potenciál pro růst.

- USD/CAD zůstává slabý, ale zvolna se blíží k rezistenci na 1.2520 (max 17/01/2018). Hodinový support se nachází na 1.2370 (min 17/02/2018). Další rezistenci najdete na 1.2589 (01/01/2018). Očekává se krátkodobé posílení.
- Z dlouhodobého pohledu pár před odrazem prolomil dlouhodobý support na 1.2461 (min 16/03/2015). Nový support se vytvořil na 1.2101 (min 17/04/2015). Silná rezistence se nachází na 1.4690 (max 22/01/2016). Pár se obchoduje pod 200DKP.

Peter Rosenstreich | Head of Market Strategy
e-mail: Peter.Rosenstreich@swissquote.ch

AUD / USD

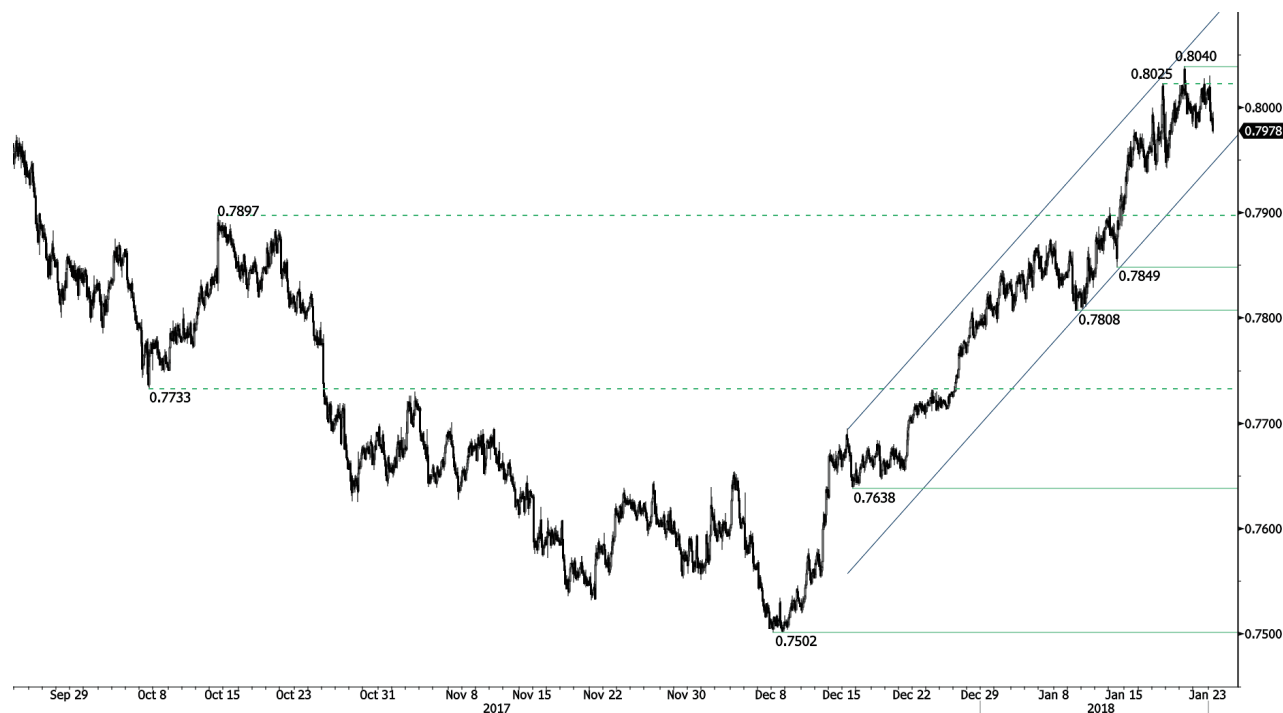

Medvědí momentum..

- AUD/USD - vzestupné tlaky povolují. Je téměř dosaženo trendového kanálu. Nová rezistence se nachází na 0.8040 (max 19/01/2018). Support se nachází na 0.7849 (1min 2/01/2018) je daleko. Technická formace naznačuje další krátkodobý pokles.
- Z dlouhodobého pohledu vypadá trend pozitivně. Klíčový support se nachází na 0.6009 (min 31/10/2008). Prolomení klíčové rezistence na 0.8164 (max 14/05/2015) je nutné ke zvrácení dlouhodobého medvědího směru.

Peter Rosenstreich | Head of Market Strategy
 e-mail: Peter.Rosenstreich@swissquote.ch

EUR / GBP

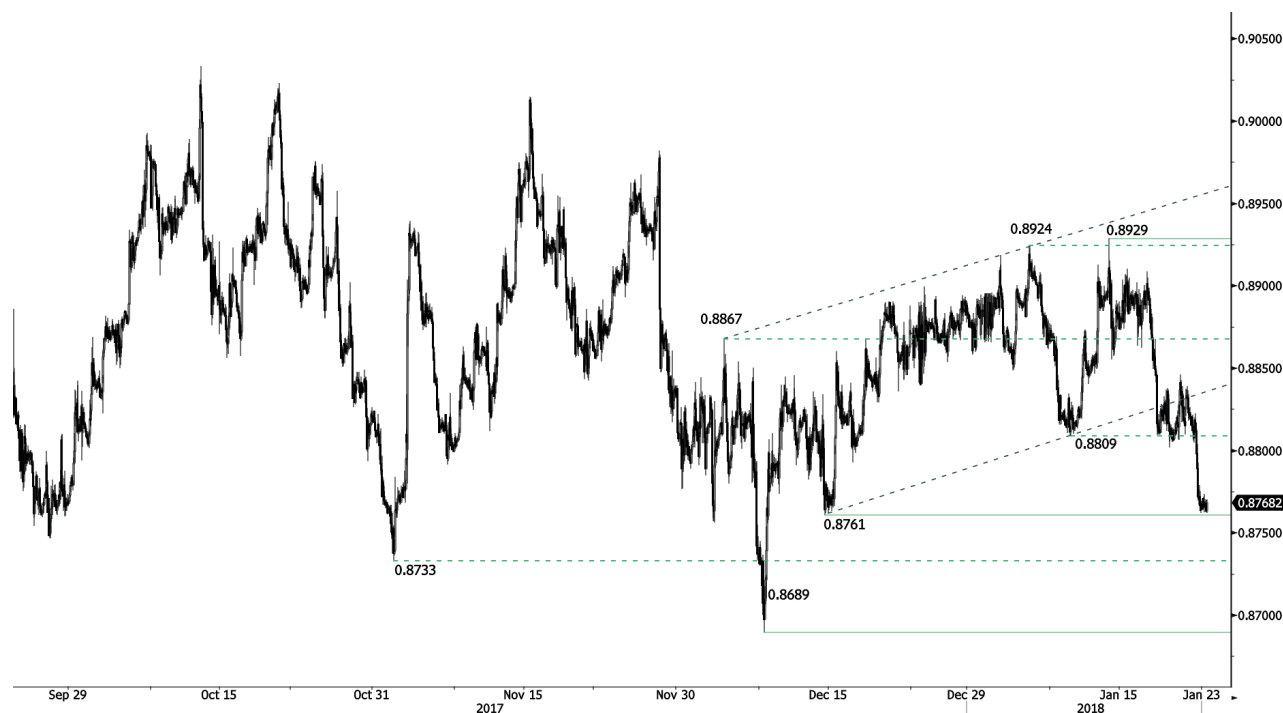

Naklání se dolů.

- EUR/GBP se obchoduje smíšeně. Pár se vzdaluje rezistenci na 0.8929 (max 01/12/2017) a sestupný tlak trvá. Očekává se další obchodování do boku. Testuje se support na 0.8761 (min 14/12/2017). Očekává se další pokles.
- Z dlouhodobého hlediska se pár vzpamatovává z minim v roce 2015. Technická formace naznačuje rostoucí vzestupné momentum. Pár se obchoduje nad 200 DKP. Silná rezistence se nachází na 0.9500, což je psychologická hranice.

Peter Rosenstreich | Head of Market Strategy
e-mail: Peter.Rosenstreich@swissquote.ch

EUR / CHF



Pomalý vzestup.

- EUR/CHF se obchoduje mírně výš. Pár se obchoduje mezi supportem na 1.1710 (min 19/01/2018) a rezistencí na 1.1832 (max 15/01/2018). Očekává se další krátkodobý pohyb dolů.
- Dlouhodobě zůstane technická formace pozitivní. Silná rezistence se nachází na 1.20 (úroveň před uvolněním). Program kvantitativního uvolňování ECB bude zřejmě důvodem přetrvávajících prodejních tlaků na euro, což by ho mohlo pár EUR/CHF zatěžovat. Supporty se nacházejí na 1.0184 (min 28/01/2015) a 1.0082 (min 27/01/2015).

Peter Rosenstreich | Head of Market Strategy
 e-mail: Peter.Rosenstreich@swissquote.ch

ZLATO (v USD)

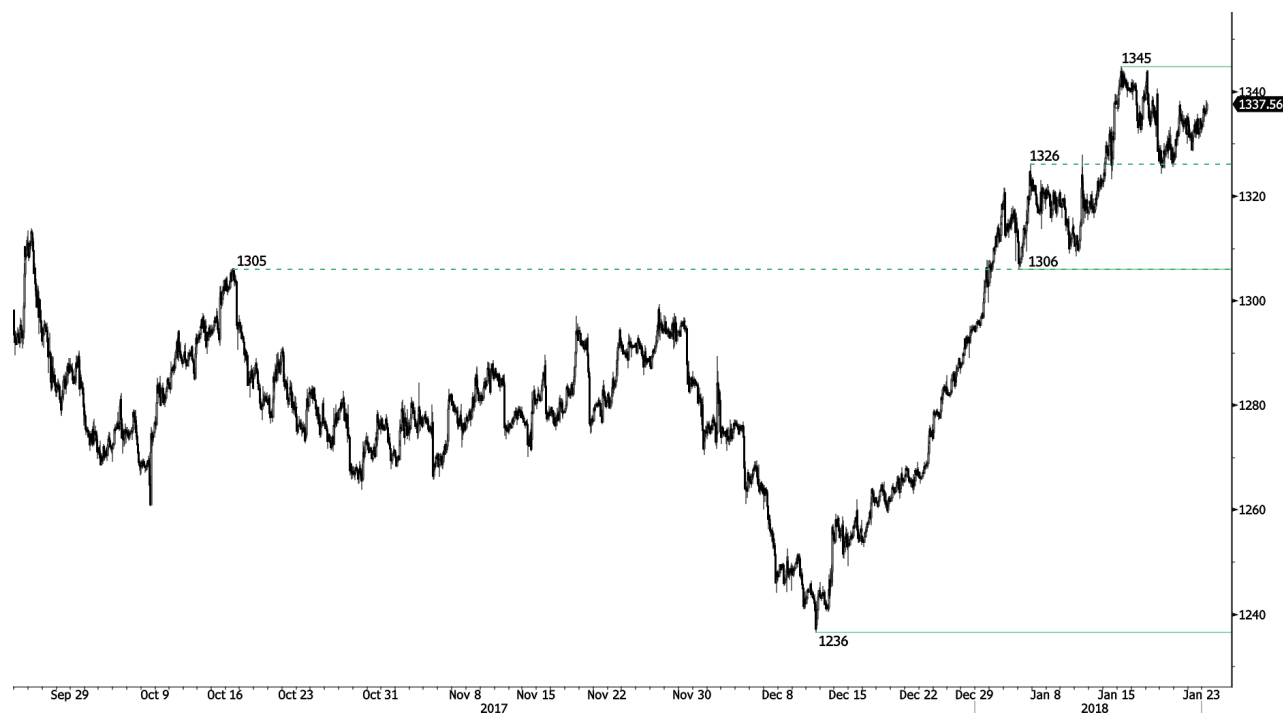

Býčí zvrát.

- Zlato se zotavuje po odebrání zisku a dál stoupá. Hodinový support je na 1306 (min 04/01/2018). Rezistence se nachází na 1345 (ma15/01/2018). Komodita nyní míří k silné rezistenci na 1357 (max 08/09/2017).
- Z dlouhodobého pohledu technická formace naznačuje rostoucí vzestupné momentum. K potvrzení je nutné prolomení na 1392 (17/03/2014), Hlavní support najdete na 1045 (min 05/02/2010).

Peter Rosenstreich | Head of Market Strategy
e-mail: Peter.Rosenstreich@swissquote.ch

STŘÍBRO (v USD)



Mírný pohyb.

- Stříbro se po prudké korekci odráží, mírně výš (12/08/2017 minimum na 15.61). Krátkodobá technická formace je negativní, pokud se ceny udrží pod hodinovou rezistencí na 17.43 (max 15/01/2018). Klíčová rezistence se nachází na 18.21 (max 08/09/2017). Hodinový support najdete na 16.80 (reakční min).
- Z dlouhodobého hlediska je trend negativní. Očekává se další pohyb dolů. Pár se obchoduje na 200DKP. Rezistence se nachází na 25.11 (max 28/08/2013). Silný support najdete na 11.75 (20/04/2009).

Peter Rosenstreich | Head of Market Strategy
 e-mail: Peter.Rosenstreich@swissquote.ch

ROPA (v USD)

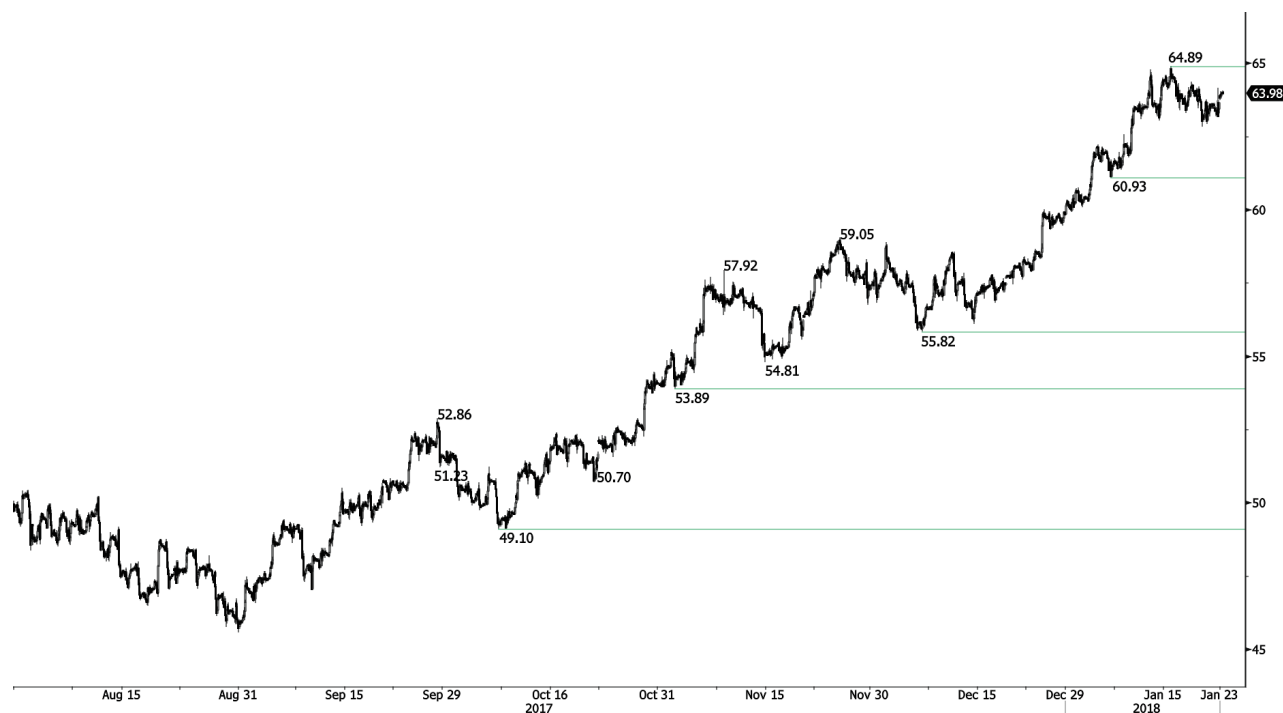

Pomalý vzestup.

- Ropa se mírně zklidnila, ale je zřejmě připravena k dalšímu vzestupu. Hodinová rezistence se nachází na 64.89 (max 15/01/2018). Silný support se nachází daleko na 60.93 (min 05/01/2018). Očekává se další vzestup, poptávka vypadá velmi silná.
- Z dlouhodobého pohledu se ropa vzpamatovává z loňského prudkého poklesu. Považujeme za velmi pravděpodobný další pokles. Ropa zatím leží ve vzestupném momentu. Silný support se nachází na 35.24 (05/04/2016) rezistence se nyní nachází na 55.24 (max 03/01/2017).

Peter Rosenstreich | Head of Market Strategy
e-mail: Peter.Rosenstreich@swissquote.ch

BITCOIN (v USD)



Medvědí výhled.

- Bitcoin po propadu 17/1/2018 oslabuje. Hodinový support na 10 775 (min 22/12/2017) byl prolomen. Nový hodinový support se nachází na 9 185 (min 17/01/2018). Technická formace naznačuje pokračování medvědího momenta. Očekává se další pokles.
- Z dlouhodobého hlediska dosahuje digitální měna exponenciálního růstu, ale předvedla i významný pokles. Existuje slušná pravděpodobnost, že měna by se v roce 2018 měla stabilizovat mezi 9 000 a 12 000 dolarů. Bitcoin se obchoduje pod 200 DKP (5K+ gap).

Peter Rosenstreich | Head of Market Strategy
 e-mail: Peter.Rosenstreich@swissquote.ch

DISCLAIMER

UPOZORNĚNÍ

Přes veskerou snahu zajistit, aby citované údaje a analyzovaná data, z nichž tento dokument vychází, byly spolehlivé, není možné garantovat jejich správnost a společnost Swissquote Bank ani její dceřiné společnosti neodpovídají za případné chyby nebo opominutí, ani za správnost, celistvost nebo spolehlivost uváděných informací. Tento dokument nezakládá podstatou doporučení pro prodej a/ nebo nákup jakýchkoli finančních produktů a nelze jej považovat za návrh a/nebo nabídku ke vstupu do jakékoli transakce. Tento materiál je ekonomickou analýzou a není míněn jako investiční doporučení, návrh na obchod s cennými papíry nebo jakoukoli jinou investici.

Každá investice zahrnuje určitou míru rizika, ale riziko ztráty při obchodování na mimoburzovních finančních trzích (Forex) je podstatné. Pokud uvažujete o obchodování na těchto trzích, měli byste si být tohoto rizika vědomi, abyste se před investováním dokázali kvalifikovaně rozhodnout. Předkládaný materiál nemá sloužit jako obchodní doporučení nebo strategie. Swissquote Bank se snaží pracovat se spolehlivými a ucelenými informacemi, ale netvrdíme, že jsou zcela přesné a kompletní. Není naší povinností informovat vás, pokud se názory nebo údaje uváděné v tomto materiálu mění. Ceny uváděné v této analýze slouží jen jako orientační informace a nepředstavují odhadovanou cenu cenných papírů nebo jiných finančních instrumentů.

Tuto analýzu lze distribuovat jen za podmínek povolených platnou legislativou. Nic v této analýze nezakládá tvrzení, že kterákoli z obchodních strategií nebo doporučení odpovídají individuálním podmínkám příjemce a nejsou ani jinak míněny jako osobní doporučení. Tato analýza je zveřejněna výhradně k informačním účelům, nejedná se o reklamu a není míněna jako návod nebo nabídka ke koupi nebo prodeji jakýchkoli cenných papírů nebo jiných finančních instrumentů v rámci jakékoli jurisdikce..

V souvislosti se spolehlivostí, úplností nebo přesností informací uváděných v tomto materiálu se neposkytují žádné záruky, s výjimkou informací týkajících se Swissquote Bank, jejich dceřiných společností a poboček. Totéž se týká informací a přehledu o cenných papírech, trzích nebo vývoji uváděném v analýze. Swissquote Bank nezaručuje investorům zisk, nebude se podílet na zisku a nepřijímá zodpovědnost za případné ztráty. Investice zahrnují riziko a investoři by měli svá rozhodnutí činit prozřívě a uvážlivě. Příjemci této analýzy by ji v žádném případě neměli zaměňovat za uplatnění vlastního rozhodnutí. Všechny názory vyjádřené v této analýze slouží výhradně k informačním účelům, je možné je bez upozornění změnit a mohou se lišit od názorů jiných součástí Swissquote Bank nebo s nimi být v rozporu, pokud se liší v předpokladech a kritériích. Swissquote Bank neručí a nezodpovídá za žádné transakce, výsledky, zisky nebo ztráty vzniklé na základě této analýzy nebo jejich částí.

Analytický tým uvádí, aktualizuje nebo stahuje zprávy výhradně podle uvážení Strategy Desk Swissquote Bank. Předkládaná analýza vychází z mnoha předpokladů. Různé předpoklady a východiska mohou vést k odlišným závěrům. Analytici zodpovědní za přípravu tohoto materiálu mohou čerpat podklady od pracovníků trading desk, sales a dalších oddělení za účelem shromáždění, syntézy a interpretace informací o dění na trzích. Swissquote Bank není povinna aktualizovat informace obsažené v analýze a nezodpovídá za žádné důsledky, zisky nebo ztráty AC vycházející z těchto informací jako celku nebo jejich částí.

Swisquote Bank výslovně zakazuje jakoukoli redistribuci tohoto materiálu jako celku nebo jeho částí bez písemného souhlasu Swissquote Bank a nepřijímá žádnou odpovědnost za jakékoli jednání třetích stran konané v tomto ohledu. © Swissquote Bank 2014. Všechna práva vyhrazena.