

# DENNÍ TECHNICKÁ ANALÝZA

**3. října 2017**

EUR / USD



Sestupný tlak stále platí.

• EUR/USD je na cestě do medvědího trendu. Hodinovou rezistenci najdete na 1.2092 (max 08/09/2017). Silnější support najdete daleko na 1.1662 (min 17/08/2017). Očekává se pokračování krátkodobých medvědích tlaků .

• Z dlouhodobého pohledu je momentum pozitivní. Upřednostňujeme pokračující býčí směr. Klíčová rezistence se drží na 1.2252 (max 25/12/2014). Silný support leží na 1.0341 (min 03/01/2017).

Yann Quelell | Market Strategist  
e-mail: yann.quelell@swissquote.ch

GBP / USD



Pohyb v sestupném kanálu.

- GBP/USD se po dosažení úrovně 1.3657 (max 20/09/2017) tlačí níž. Hodinový support se nachází na 1.3155 (min 14/09/2017). Očekává se pokračování medvědí tlaků v sestupném kanálu.
- Dlouhodobá technická formace mění směr. Hlasování o brexitu dláždí cestu k dalšímu poklesu. Dlouhodobý support na 1.1841 (min 07/10/2017). Dlouhodobá rezistence kolem 1.35 je v ohrožení a naznačuje dlouhodobý zvrat v negativním trendu. Ten je ale momentálně velmi nepravděpodobný.

Yann Quelell | Market Strategist  
e-mail: yann.quelell@swissquote.ch

USD / JPY



**Pokračující býčí momentum**

- USD/JPY se i přes konsolidaci nachází v býčím momentu. Silný support se nachází na 111,12 (max 20/09/2017). Pár je na cestě k býčímu trendu. Sestupné riziko ale stoupá, protože trhy mohou brzy odebrat krátkodobý zisk.
- Očekáváme dlouhodobý medvědí směr. Support se nyní nachází na 99,02 (min 10/08/2013). Pozvolný vzestup k hlavní rezistenci na 125.86( max 05/06/2002) je nyní zcela nepravděpodobný. Očekává se pokles k supportu na 93.79 (min 13/06/2013).

Yann Quelell | Market Strategist  
e-mail: yann.quelell@swissquote.ch

USD / CHF

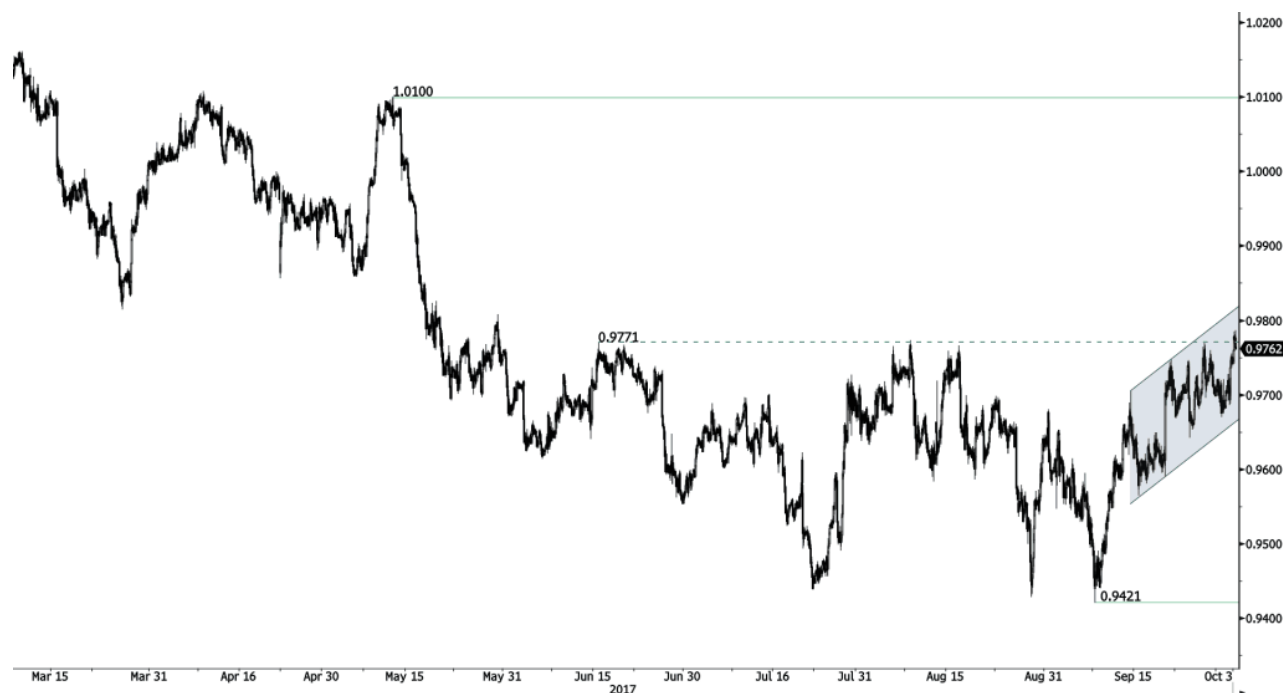

Krátkodobý vzestup

- USD/CHF se obchoduje výš v krátkodobém vzestupném kanálu smíšeně. Poptávka od září mírně stoupá. Nejbližší rezistence se nachází na 0.9808 (max 30/05/2017). Existuje ale značné riziko poklesu. Silný support se nachází na 0.9421 (03/05/2017). Očekává se obnovení medvědíh tlaků.
- Z dlouhodobého pohledu se pár od roku 2011 stále obchoduje v pásmu, i přes bouři po zásahu SNB, když zrušila spodní hranici CHF. Klíčový support se nachází na 0.8986 (min 30/01/2015). Technická formace přesto naznačuje od uvolnění v lednu 2015 dlouhodobý byčí směr.

Yann Quelell | Market Strategist  
e-mail: yann.quelell@swissquote.ch

USD / CAD



**Býčí momentum se nezastavuje.**

- USD/CAD pokračuje i přes konsolidaci v pohybu vzhůru. Silný support se nachází na 1.2062 (min 08/09/2017). Hodinový support najdete na 1.2331 (max 26/09/2017). Rezistence se nachází na 1.2532 (max 29/09/2017). Očekává se pokračování krátkodobých býčích tlaků.
- Z dlouhodobého pohledu pár před odrazem prolomil dlouhodobý support na 1.2461 (min 16/03/2015). Silná rezistence se nachází na 1.4690 (max 22/01/2016). Pár by měl klesat níž.

Yann Quelell | Market Strategist  
e-mail: yann.quelell@swissquote.ch

AUD / USD



Testuje silný support na 0.7786..

- AUD/USD v posledních týdnech oslabuje. Hodinová rezistence se nachází na 0.7883 (max 27/05/2017). Pár se blíží k supportu na 0.7786 (min 18/07/2017). Očekává se další konsolidace.
- Z dlouhodobého pohledu čekáme na další náznaky ukončení sestupného trendu. Klíčový support se nachází na 0.6009 (min 31/10/2008). Prolomení klíčové rezistence na 0.8164 (max 14/05/2015) je nutné ke zvrácení dlouhodobého medvědího směru.

Yann Quelell | Market Strategist  
e-mail: yann.quelell@swissquote.ch

EUR / GBP



Dosahuje nižších maxim.

- EUR/GBP je připraven k poklesu. Pár dosahuje nižších maxim. Pokud se ceny udrží pod rezistencí na 0.8899 (min 19/09/2017), krátkodobé technická formace míří dolů. Hodinový support se nachází na 0.8746 (27/09/2017).

- Z dlouhodobého hlediska se pár vzpamatovává z minim v roce 2015. Technická formace naznačuje rostoucí vzestupné momentum. Pár se obchoduje nad 200 DKP. Silná rezistence se nachází na 0.9500, což je psychologická hranice.

Yann Quelell | Market Strategist  
e-mail: yann.quelell@swissquote.ch



EUR / CHF



Zpátky ve vzestupném kanálu.

- EUR/CHF se prolomil ze vzestupném kanálu. Je ale potřeba větší sestupný tlak. Silná rezistence se nachází na 1.1623 (max 22/09/2017). Očekává se krátkodobé oslabení.
- Dlouhodobě zůstane technická formace pozitivní. Silná rezistence se nachází na 1.20 (úroveň před uvolněním). Program kvantitativního uvolňování ECB bude zřejmě důvodem přetrvávajících prodejních tlaků na euro, což by ho mohlo pár EUR/CHF zatěžovat. Supporty se nacházejí na 1.0184 (min 28/01/2015) a 1.0082 (min 27/01/2015).

Yann Quelell | Market Strategist  
e-mail: yann.quelell@swissquote.ch

ZLATO (v USD)

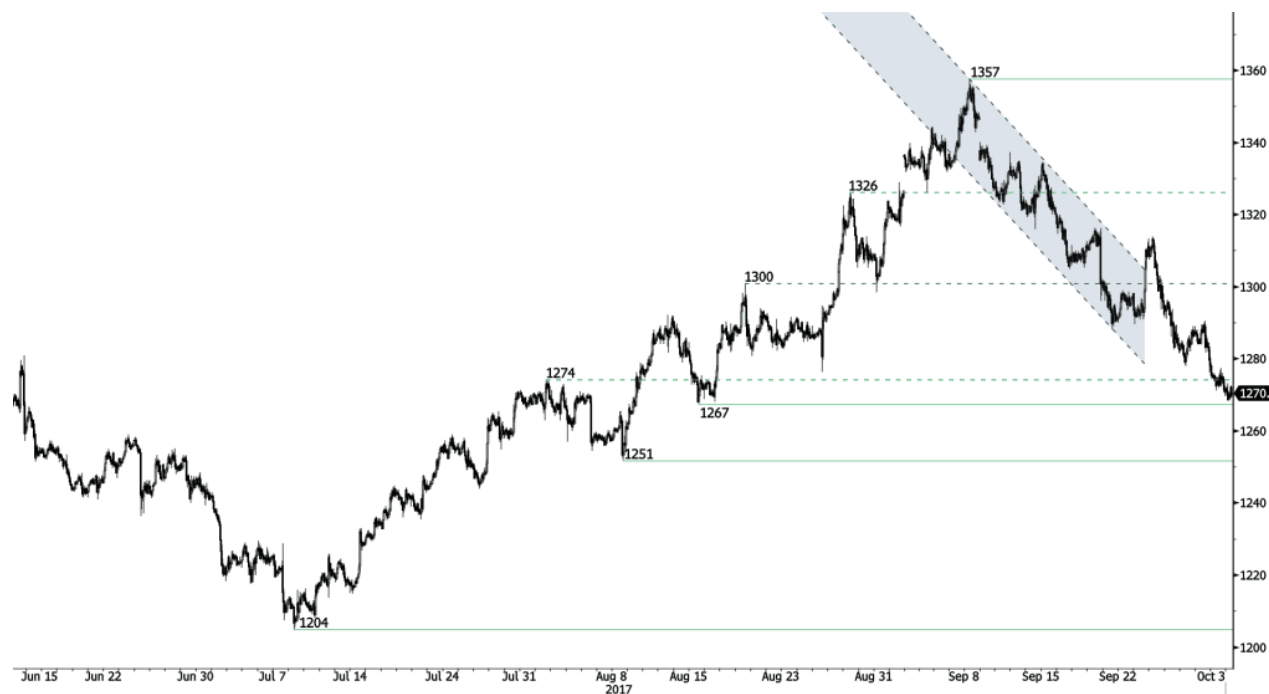

**Pokračující pokles.**

- Zlato pokračuje dolů. Hodinový support se nachází na 1267 (min 15/08/2017). Hodinovou rezistenci najdete na 1357 (08/07/2016). Silnější support se nachází na 1204 (max 10/07/2017). Očekává se další medvědí pohyb.
- Z dlouhodobého pohledu technická formace naznačuje rostoucí vzestupné momentum. K potvrzení je nutné prolomení na 1392 (17/03/2014), Hlavní support najdete na 1045 (min 05/02/2010).

Yann Quelell | Market Strategist  
e-mail: yann.quelell@swissquote.ch

STŘÍBRO (v USD)



**Prolomení supportu na 16.58.**

- Stříbro zvrátilo směr a prolomilo vzestupný kanál prolomením jeho spodní linie. Silná rezistence se nachází na 18.65 (max 17/04/2017). Support se nachází na 16.58 (max 15/08/2017). Očekává se další medvědí pohyb.
- Z dlouhodobého hlediska je trend negativní. Očekává se další pohyb dolů. Rezistence se nachází na 25.11 (max 28/08/2013). Silný support najdete na 11.75 (20/04/2009).

Yann Quelell | Market Strategist  
e-mail: [yann.quelell@swissquote.ch](mailto:yann.quelell@swissquote.ch)

ROPA (v USD)



Drží se nad 50 dolary.

- Ropa konsoliduje nad 50 dolary. Klíčový support se nachází na 45,40 (min 17/08/2017). Silná rezistence na 52.43 (26/09/2017) byla prolomena. Očekává se další úsek výš.

Z dlouhodobého pohledu se ropa vzpamatovává z loňského prudkého poklesu. Myslíme si, že je pravděpodobný další pokles. Silný support se nachází na 35.24 (05/04/2016) rezistence se nyní nachází na 55.24 (max 03/01/2017).

Yann Quelell | Market Strategist  
e-mail: yann.quelell@swissquote.ch

BITCOIN ( v USD)



Krátkodobé medvědí tlaky sílí.

- Silný support se nachází na 2975 (min 22/08/2017). Stěny prodeje kolem 4000 dolarů byly prolomeny. Klíčová rezistence může být na 4921 (max 01/09/2017). Cesta je široce otevřena dalšímu vzestupu.
- Z dlouhodobého hlediska dosahuje digitální měna exponenciálního růstu. Existuje slušná pravděpodobnost, že aktivum dosáhne 10 000 dolarů.

Yann Quelell | Market Strategist  
e-mail: yann.quelell@swissquote.ch

## DISCLAIMER

### UPOZORNĚNÍ

Přes veskerou snahu zajistit, aby citované údaje a analyzovaná data, z nichž tento dokument vychází, byly spolehlivé, není možné garantovat jejich správnost a společnost Swissquote Bank ani její dceřiné společnosti neodpovídají za případné chyby nebo opominutí, ani za správnost, celistvost nebo spolehlivost uváděných informací. Tento dokument nezakládá podstatou doporučení pro prodej a/ nebo nákup jakýchkoli finančních produktů a nelze jej považovat za návrh a/nebo nabídku ke vstupu do jakékoli transakce. Tento materiál je ekonomickou analýzou a není míněn jako investiční doporučení, návrh na obchod s cennými papíry nebo jakoukoli jinou investici.

Každá investice zahrnuje určitou míru rizika, ale riziko ztráty při obchodování na mimoburzovních finančních trzích (Forex) je podstatné. Pokud uvažujete o obchodování na těchto trzích, měli byste si být tohoto rizika vědomi, abyste se před investováním dokázali kvalifikovaně rozhodnout. Předkládaný materiál nemá sloužit jako obchodní doporučení nebo strategie. Swissquote Bank se snaží pracovat se spolehlivými a ucelenými informacemi, ale netvrdíme, že jsou zcela přesné a kompletní. Není naší povinností informovat vás, pokud se názory nebo údaje uváděné v tomto materiálu mění. Ceny uváděné v této analýze slouží jen jako orientační informace a nepředstavují odhadovanou cenu cenných papírů nebo jiných finančních instrumentů.

Tuto analýzu lze distribuovat jen za podmínek povolených platnou legislativou. Nic v této analýze nezakládá tvrzení, že kterákoli z obchodních strategií nebo doporučení odpovídají individuálním podmínkám příjemce a nejsou ani jinak míněny jako osobní doporučení. Tato analýza je zveřejněna výhradně k informačním účelům, nejedná se o reklamu a není míněna jako návod nebo nabídka ke koupi nebo prodeji jakýchkoli cenných papírů nebo jiných finančních instrumentů v rámci jakékoli jurisdikce..

V souvislosti se spolehlivostí, úplností nebo přesností informací uváděných v tomto materiálu se neposkytují žádné záruky, s výjimkou informací týkajících se Swissquote Bank, jejich dceřiných společností a poboček. Totéž se týká informací a přehledu o cenných papírech, trzích nebo vývoji uváděném v analýze. Swissquote Bank nezaručuje investorům zisk, nebude se podílet na zisku a nepřijímá zodpovědnost za případné ztráty. Investice zahrnují riziko a investoři by měli svá rozhodnutí činit prozíravě a uvážlivě. Příjemci této analýzy by ji v žádném případě neměli zaměňovat za uplatnění vlastního rozhodnutí. Všechny názory vyjádřené v této analýze slouží výhradně k informačním účelům, je možné je bez upozornění změnit a mohou se lišit od názorů jiných součástí Swissquote Bank nebo s nimi být v rozporu, pokud se liší v předpokladech a kritériích. Swissquote Bank neručí a nezodpovídá za žádné transakce, výsledky, zisky nebo ztráty vzniklé na základě této analýzy nebo jejích částí.

Analytický tým uvádí, aktualizuje nebo stahuje zprávy výhradně podle uvážení Strategy Desk Swissquote Bank. Předkládaná analýza vychází z mnoha předpokladů. Různé předpoklady a východiska mohou vést k odlišným závěrům. Analytici zodpovědní za přípravu tohoto materiálu mohou čerpat podklady od pracovníků trading desk, sales a dalších oddělení za účelem shromáždění, syntézy a interpretace informací o dění na trzích. Swissquote Bank není povinna aktualizovat informace obsažené v analýze a nezodpovídá za žádné důsledky, zisky nebo ztráty vycházející z těchto informací jako celku nebo jejích částí.

Swisquote Bank výslovně zakazuje jakoukoli redistribuci tohoto materiálu jako celku nebo jeho částí bez písemného souhlasu Swissquote Bank a nepřijímá žádnou odpovědnost za jakékoli jednání třetích stran konané v tomto ohledu. © Swissquote Bank 2014. Všechna práva vyhrazena.